本館廣告刊例　長行二十行起碼第一日每行大洋四角第二日至第七日每行大洋二角五分第八日以後每行大洋二角　新聞中縫加半　封面加倍　兩行起碼　短行五十字起碼第一日每字大洋五厘第二日至第七日每字大洋四厘第八日以後大洋每字二厘五毫　多則以十字遞加

本館定報章程　[illegible]元〇三個月三元〇半年九元〇全年十六元〇外國各埠〇以上均按照大洋計算郵費在內　匯款郵費由定報人自付　郵票按九五折計算

中華工黨總部通告　版內另闢一欄專載按日消息　凡各界人士以及中外各部工人欲知本黨詳情者希注意及之特此通告

中華民國六年四月八日（即舊歷閏二月十七日）（星期日）

民國日報

THE REPUBLICAN DAILY NEWS

電話四千八百十六號

第四百廿九號

今日三大張售大洋三分

本報開設在上海棋盤街中市（河南路）第五百另一號

振勝香烟廠緊要廣告

近年以來我同胞愛國之心極其發達諸君不信可以爲證即如本廠自開辦至今營業之進步殊出意外前年八月發行愛國香烟去年七月發行總統牌香烟各界人物均樂購吸官紳商學愛吸本廠香烟諸君認明牌號價廉物美故黃包車牌去年十月發行紅十字牌均大受社會歡迎而三者相較尤以黃包車牌風行最盛就上海一隅計之每月銷數已達一千餘箱惟商業盛者每遭人妬近有奸商冒牌私售已經本廠稟請公堂在法租界破獲兩次其他鬼蜮伎倆暗中破壞防不勝防幸在細察烟葉決不致爲彼所欺現在本廠精益求精又選最上烟葉另製金鼎牌金十字牌新總統牌黎總統牌四種定於陰歷四月中發行垂愛諸君幸賜購吸當知種種新牌各有異味也　本廠發行所在上海新北門天主堂街同仁里四十一號分發行所在交通路一百三十八號經售處有同行二百餘家商店皆體面黃包車牌烟味純潔跡清楚外面紙匣精美印有英文RICKSHAW字工筆畫黃包車商標伏乞吸者諸君詳加辨別爲感

農商部註冊獎勵　中國明明眼鏡公司推廣克辣克片

閏二月初一始展期一月　特別廉價照碼五折　上海英大馬路三百七十八號

上洋部良心藥號北分設廣告

本堂向設老北門內東馬橋自運各省道地藥材精製飲片虔脩丸散膏丹杜煎鹿鶴龜諸品仙膠各種花露藥酒精選毛角鹿茸野山高麗東西洋參外洋官燕價實貨真無欺素蒙各界推許惠顧者[illegible]北市盆湯弄橋北首山西路中新造石庫門面設立分號所有客貨更無不精益求精以副惠顧諸君之雅意一俟佈置完備即行擇吉開張特此廣告

提倡國貨同胞注意

興華各種麵　無論最衛生　衛生通心粉　中外皆歡迎　愛國桂花粉　最宜送親朋　中華新發明　大家購相爭

提倡國貨　天下馳名

本公司專用特式機器始創製造各種鷄蛋麵通心粉桂花粉麵乾粉絲等三十餘種形形色色與別家所製者迴然不同論其選品精良則常食小餐衛生有益說到裝璜優美往來酬酢送禮尤佳爽滑清奇價廉味美大製批發格外相宜凡已嘗試者莫不交口稱道謂爲精巧絕倫諸君有未嘗此味者乎盍一試之如蒙照顧請認雄鷄商標爲記庶不致誤各埠商店各大公司均有代售祈移玉往購可也　種類列左　一磅盒裝加料鷄蛋麵　三十磅裝加料鷄蛋麵　一磅盒裝衛生通心粉　五磅裝雪白衛生通心粉　四十磅裝雪白衛生通心粉　拾磅裝雪白桂花粉　一磅盒裝雪白桂花粉　各等湯粉粉絲均係散裝欲購多少均任尊意　其餘款式太多未能盡錄批發另有價目表　總製造廠在上海北蘇州路　上海總發行所在本廠寫字樓電話三三八五　香港總發行中環海傍肇豐泰　港號信箱一千零七十號（電話一一三九）　廣州總發行所西堤名利棧右鄰　如欲代表者請至本公司寫字樓接洽必有特別權利奉酬

西醫張湘紋女士

統治婦孺內外全科　精理產科兼種牛痘　醫例　門診一元　出診三元　早夜加倍　接生十五元　難產加倍　○每晨九點至十點施醫　僅收號金一角　○午後一點至二點門診　診所在派克路十七號育賢女校　原址　電話西七七一　贈醫分處　武昌路同德里福音堂每逢禮拜一三五午後四時半至六時　僅收號金銅元六枚　藥資減半　施種牛痘三角　掛號一元

介紹人　薩鎮冰　姚子讓　顧馨一　何仲呂　李平書　克禮　同啟

清血解毒　海草精

人身外症皆由血含毒質污濁不清致生黴菌毒勢蓄積有久暫之分即發生有重輕之別原毒之最易感受者一曰濕毒二曰熱毒三曰淫毒由外傳入使血變壞復由內化出而成一種毒症如淫毒則爲花柳諸病楊梅瘡魚口便毒下疳橫痃及隱於筋骨之楊梅風等類濕熱毒則變疽瘡瘍癬疥瘰癧及婦女乳癰乳疽小兒先天遺毒等類皆是此西國發明之清血解毒內服靈藥名曰海草精按中國方書海苔海藻海帶之屬皆能散瘀消腫退毒輭堅特未知其中所含何質耳今由化學提煉其精全球試驗乃知此實掃蕩一切外症之元勳當玆春發時令有花柳之病者尤不可不急服以絕其根株而免釀成大患焉

▲每瓶售價洋一元六角　●上海中英大藥房總發行　外埠各本分號各大藥房均有發售

大正五年正月念三號第三種郵便物認可

壹百二十元之獎品

此非諸君鴻運之期乎

棕欖香皂　PALMOLIVE SOAP　譯名巴暗立亞香皂

壹百二十元之獎品　專贈與購用棕欖香皂者請君速來得此獎券。

諸君速購棕欖香皂一塊計洋三角該經售處自當奉贈獎券一紙諸君得此獎券便有獎品之希望矣玆將獎品作七等分贈開列如左

計開

頭獎一名得值洋三十元之物
二獎一名得值洋二十元之物
三獎一名得值洋十五元之物
四獎一名得值洋十元之物
五獎一名得值洋五元之物
六獎十名各得值洋二元之物
七獎念名各得值洋一元之物

以上各獎任憑得者向各處商鋪採購何物其價值須按其所得之獎數相等本公司自當咨照該商鋪發給

諸君若向經售處購買棕欖香皂務要索取獎券並欲經售處加蓋圖章方爲有效其券須小心收藏並留意得獎號碼本公司准於本年四月二十一日晚即陰歷三月初一日邀請本報主任監視秉公抽籤所有得獎號碼即於次日宣布於本報及各棕欖香皂經售處以昭信實

此棕欖香皂每日供應二百餘萬家之用其所含棕樹橄欖二油之質有益於皮膚固非他種香皂所可比擬倘每日用此奇妙之棕欖香皂盥沐洗濯必能使皮膚光潤容顏美麗蓋棕欖香皂之所最可貴者即能消除他種低廉之皂所致之斑點也此棕欖香皂體質純粹爲天然之綠色清香可愛馥郁襲人其泡沫稠濃潔白有如奶油實爲天下無上之佳品也

切勿遲延購此棕欖香皂可得一獎券而有獎品之希望

倘貴處商鋪無從購買此皂可備郵票洋三角直寄上海圓明園路慎昌洋行三層樓藥料間購之即當將棕欖香皂一大塊託郵局寄奉不誤凡中國各埠欲經售棕欖香皂者請與上海圓明園路總經理慎昌洋行三層樓藥料間接洽可也

美國棕欖公司啓

棕欖香皂經售處列下

本埠經售處

中英大藥房　中西大藥房　美泰大藥房　愛華士大藥房　天生大藥房　大英藥房　屈臣氏藥房　寶昌聯號京貨號　順泉京貨號　源泰京貨號　同興京貨號　兄弟大藥房　振華京貨號　永興順京貨號　葉德馨烟紙號　何保豐洋貨號　何瑞豐洋貨號　昌昇泰京貨號　南市英美藥房　惠福洋貨號　仁棧廣東街口　仝新昌洋貨號

集成大藥房　中法大藥房　中洋大藥房　泰西大藥房　太和大藥房　老德記藥房

老成濟藥房法界　新康京貨號　新利京貨號　源大京貨號　裕源恒洋貨號法界　福和公京貨號　寶昌順京貨號　順興京貨號　大昌祥烟紙號　何乾豐洋貨號　養生大藥房　南市中法藥房　南市中德藥房　成貨茂京號　安利太洋行　中德福記大藥房

華英大藥房　五洲大藥房　中外大藥房　中美大醫院　作新藥房　良濟藥房法界

中興大藥房　華美大藥房　振華製藥公司　順和京貨號　新裕京貨號　裕記一言堂　裕豐仁洋貨號　何怡豐洋貨號　何兆豐洋貨號　卡天洋行

棕欖香皂

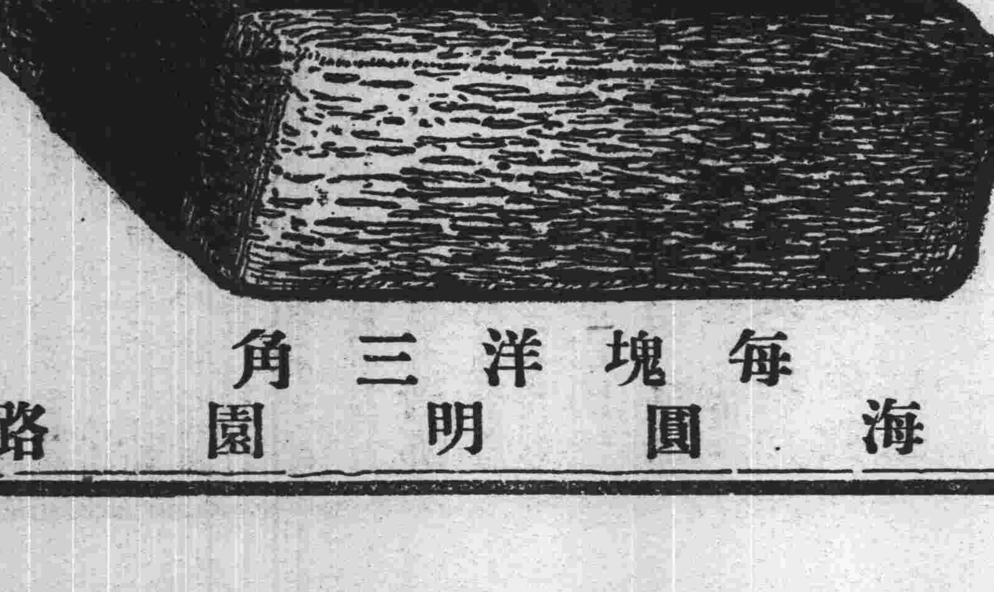

每塊洋三角

外埠經售處

（杭州）中法大藥房　（南京）新潤昌
（鎮江）復春祥　（九江）義利
（蕪湖）茂盛　（安慶）海洞春
（漢口）大道　（長沙）萬利和
（北京）華英大藥房　（寧波）華英大藥房
（蘇州）華英大藥房　（福州）華英大藥房
（長沙）華英大藥房　（杭州）華英大藥房
（漢口）華英大藥房　（常州）中法大藥房
（安慶）屈臣氏藥房　（漢口）中洋大藥房
（威海衛）福泰京貨號　（漢口）昌昇泰京貨號
（蕪湖）晉泰京貨號　（南京）永和泰京貨號
蚌埠　臨淮關　明光　南宿州　和昌源烟紙號

總經理上海圓明園路慎昌洋行

社論

●政府外交氣燄　（湘君）

中國之外交。今幾成一無中心之外交矣。總理貌似欲自樹故因外交問題至以出走相要然其出走前後之舉動有一足以自樹者乎他姑不論吾入日得北來之電函其五花八門。光怪陸離者。關於政府之主張者十之二三。而某也狀若元老。某也形似說客。閒居之前朝宰輔。列邸之乾脩大老。朝出暮入之上客。揹旗打傘之名士等。今日如何如何。明日如何如何。連篇累牘。乃得十之七八焉。嗚呼豈不異哉。夫國家無論如何貧弱外交政策無論如何失當苟尙有政治中心之可尋者循軌指事吾人所懸猜於將來者雖不盡然亦可十得六七 而今則卽以問諸秉持政權者。彼亦如入重霧。莫知所屆。推挽進退。悉由不負責任之方向。尙何軌道之可尋耶。於是而欲懸測外交狀態之將來。憂憂乎其難矣。雖然於無可尋繹之中而求將來禍福之故乃吾人之職也今政府自全國反對宣戰之後。其氣燄亦似垂垂衰矣。苟彼而已有悔心者。彼固自有一下台之慣技在。其慣技惟何。卽保全體面。不肯向國民直捷認差。而以委蛇放任之態。作曲突徙薪之謀耳。誠如是者。固不得謂忠厚老實。國民念彼之猶能曲突徙薪焉。未嘗不諒而不責。顧吾何謂政府之氣燄已垂垂衰乎。不見夫看風使帆之梁啟超乎。彼雖未必派偵探於當局肘腋之側其門生故舊之在當局肘腋者不少當能一一爲之通信故無論何時梁啟超之舉動無一不曲中時機昔人謂紀曉嵐日托宦寺窺探淸高宗所閱之書舉以告紀紀卽夕預備以應翼日之質疑故無一典不解無一字不識而紀乃爲一人之寵矣梁啟超之行事。安知其不如此者。故歷事三朝。及今猶稱俊彥。自對德問題起。言論文章。興高采烈極矣。好勇鬥狠極矣。乃近日以來。款叚出都。捲旗息鼓。甚且有傳其將著論表示已非必主張宣戰者。政府而尙猶是奉梁啟超令惟謹之政府者。梁啟超又安肯不聲不響如此者哉。此吾人所敢引爲氣焰漸衰之據者也。文羣之來疏通商會聯合會也。聯合會是何人反對宣戰是何事而乃視之若議員之賣選舉票然乃若國務員之同意權然勞農商次長來殷勤解說原爲奇事然高高在上之政府。眼中竟見有商會聯合會反對宣戰之一電。實爲吾人所樂聞。何則事固無疏通之理由。而民意已示一致之反證。政府之有疏通。政府態度之較前稍和緩可知。商會聯合會若進一步。拒文次長使毋徒費唾液。而更電政府。益示其反對之決心者。則政府之氣焰。或將更衰乎。宣戰之氣焰衰。斯危亡之禍或可免。苟予此懸揣而非謬者。則將來之外交問題。或賴民意而有所依據。否則誠不知所屆矣。

河山靈籟

▲人身幾無一物無用最無用者惟鬚眉耳而中國人乃舉是爲稱道男子之美名奇哉是將率天下男子於無用之地乎

▲世儘有文足以自彰質不能供末用者如男子之鬚眉書生之文章顧猶幸尙不致自殺也若以鬚眉驕人文章惑人則不如其無用已　（楚傖）

本社專電

●頃得電美已對德宣戰政府明日將開特別會議

●美國上院通過對德宣戰後我政府仍持冷靜態度昨（六日）公府午宴亦未議及

●今日（七日）國務會議未及對德事

●某方面祕密消息協商國又訓令各使對中國要求條件可許以有商量餘地意在勸我加入

●政府昨電旅法僑商李駿囑代理照料華工事

⊛有人詢外交次長高而謙外交近勢高謂第二步已實行無返顧餘地但必須得多數國民贊成

●褚輔成王正廷等組振餘俱樂部昨成立聞對外交意見將與民友會提攜

●昨有贛人王昭籛請願衆院謂悲憤國事卽日投海乞爲表揚并選古磁屏對三件請送議場留作紀念投送後徑去衆院擬却回無處覓人

●明日（八日）爲國會紀念日兩院及象坊橋牌樓各官署均懸旗結綵上午十時各議員齊赴天壇植樹

●李開侁決不赴庫倫任將以陳毅代

●田文烈電某公如國會反對其任內務乞勿提出故田任內務之說已完全打消

●華僑選舉候補參議員近數日無一人到會農商總長通告限十日截止

●交通系與研究會合力誓推倒財政交通兩總長

●政學會（今日）在商品陳列所開會歡迎陸督軍到九十餘人張耀曾演說謂本會同人與陸公曾同患難不獨事成敬公卽敗亦敬公公之倒袁以袁失信義且當時滇局甚危尤見公俠腸願公此後遇此等事仍如初志並願本會以陸公之精神爲精神云陸答詞願同心協力維持國家攝影四時散會

●今晚總統爲汪大燮洗塵陸督軍作陪

（以上本社七日北京電）

公電

●汪蘭皋反對加入戰團電

北京大總統總理參衆兩院均鑒今之主張加入協約戰團者 最謬 妄之論 卽所謂 雖宣戰而仍無戰事 又云宣戰後將來 重締和約在我爲有利 是同自認國力不足以言戰特謂可以宣戰之虛名博戰之實利耳夫國際外交之術旣窮乃不得已而訴諸武力若絕無衝突而忽然啓釁又並無預備而率爾宣戰更安坐作壁上觀而幻想勝利言之乃如滑稽行之乃如 兒戲 發之乃如 神經病 國家重器兵凶戰危豈宜出此將謂因人而可求勝利耶協約與同盟勝敗之數今日尙未可知卽武斷德人之必敗而協約諸國犧牲無量數人民流血成河積骸爲山幸而獲此戰勝之權利彼英法俄意均分之不暇且須補償比與塞兩亡國之孑遺 恐其時卽强如日本吾料其於青島之外未必再有毫厘之可獲而謂列强將以杯羹餉我空言作戰之中國雖詢之三尺之童駭知爲事之所必無矣於是有以 齎糧招工 二事爲加入之義務近事放洋華工沉於中途見告動以千計卽幸無賴略賣其子女爲婢妾爲娼妓則有之矣謂忍而 投之有萬死無一生之地 則雖天下之至不肖至不仁猶躊躇却顧 而不肯輕於割棄也曾謂婢妾娼妓之父母所不忍爲者而我擁有二萬萬方里四萬萬男女堂堂東亞大國之政府忍爲之乎至糧食爲有國之命脈吾人苟不得食而死縱有絕大之利益何補於死後冢中之朽骨民以食爲天古有明訓徵之現狀之敎訓 俄以麵包不足激而革命 若英若法若意類皆竭蹷能索因於糧食之轉輸寖寖不可終日而我鑒此不引爲大戒乃欲縮食食人自貽此當前立至滔天之巨禍以易將來虛無漂渺之報酬謂非至愚而何當絕交之先 政府報告國會固云 一旦絕交不必至宣戰卽可望 增加關稅緩付賠款 夫各國賠款之數有多寡而其商務關於加稅之利害亦萬不一齊而謂西鄰所允者東鄰亦能允之協約戰團所允者非協約非戰團亦能允之有是理乎果也 絕交之書甫出而二事異議已蠭起 矣不特此也區區截留 付德賠款 欲移以 存之中國銀行尙不見允 純粹華生之同濟學校乞免於封禁解散尙不可得老西開無理攫取之商塲欲其還付以解懸案尙仍悍然置之不顧 方事之始人已不以善意遇我 不肯稍假顏色以相周旋而謂倍蓰此三事至重極大之關稅賠款各問題肯一切拱手以聽我處分此不待卜之蓍龜有以知其決不然矣而 猶自欺曰 日本國之不卽允者以待總選舉 也協約國之不卽允者以一時 協商未就緒 也是謂日政府將暫爲祕密以詐其人民爲詭道以得志於總選舉此後卽不憚背違民意而徇我之請協約國則更將於至短之日月舉十數年國際會議未定之商約草草而更張之嗟乎爲此論者謂非 病狂 非 囈語 其孰能信之而 善爲遁辭 者則又曰國非以市道交也 何有於交換利益 蓋我自爲人道爲公法爲國仇而戰耳夫我苟有至强大之海陸軍堪以執全球之牛耳使列强皆慴伏於我國旗之下以聽我之發號施令則庶幾無媿於此言奈何以無拳無勇之身不自恤其將爲奴隸將爲牛馬周餘之黎民轉咻咻然越俎而代六七强國擁護人道維持公法其亦不知恥而已矣若曰國仇之宜復也割地之宜收回也則誠宜臥薪嘗膽 修明內政增益其國力 以冀他日達其復仇之目的豈有忽然中風狂走奮螳臂以當車舉累卵以敵石以僥倖於必不可得之數乎况青島之已事不謀之於危城外懸一介將命役田可反之際而乃崛起於故郡別屬卽能用武已無其地之後 失機背時 莫此爲甚夫全歐有此空前絕後之戰局固天之佑我中國而假手於我以爲 休養生聚之機會 也吾以頻年國內之搶攘坐失此間暇今國事稍甯歐難未已正可及此時善政睦鄰以自振其積弱乃無端有此無意識之輕舉妄動將棄全國於孤注之一擲則誠百思而不得其解者矣將謂勸於列强之善誘與强迫則 我雖甚弱猶名爲國 宣戰何事豈他人之所能强迫當美總統威爾遜之通告對德絕交也曾邀徵同意而 瑞典諸國 卽明告以所處之地位與向來之政策不能與美一致特於德人潛艇戰策則反對之於是有質問者有警告者而於我執政之智反出諸小國之下哉故非特今日先美加入戰團爲非計就令後此 美已通過決戰 於其國會 亦不宜不自量 而隨人以爲步趨蓋美之於德自有其商航所受切膚之痛不得不以國力迴復其歐戰期內已得而將失之利益若我以風馬牛不相及而與爲盲從則亦不思而已矣是故我果對德宣戰徒結一强國深切之仇讐而 不能邀數友邦纖微之好感 且德敗則 無毫毛之利 德勝則 有邱山之害 及今自倒不遠而復 昔那拉后 愷信 拳匪之勇 輕啓庚子之禍不謂以吾國素號富有學識開知世界之政客忽焉狂易而與拳匪同其智量更不謂我仁慈明斷之大總統總理優秀通敏之 兩院代議士 驟有所 蔽明而塞聰 將蹈 亡國一老婦之覆轍 也又昔項城之世亦曾有獻加入之策謂可爲竊帝之交換彼雖 醉心帝號 猶 不忍不顧全國之利害 輕易一已之虛榮乃不謂項城所不忍爲者而今將爲之國人不諒往往耳語竊議 疑吾當國 或不忍一日之大欲 而將危其國以及其身也今日之事吾國 數萬萬人民 無智無愚 皆知其不可 其以爲可者不過 一二狂且政客 倡之於前 十數無識少年 和之於後耳輿論譁駭京外一致 或冷潮熱諷或危言莊論在上海之協約國人所組織之華字報亦持正表示其反對致不反對者不過狂且政客個人之一二機關 耳吾政府國會劫於此一二人之名字奉其晝地之餅爲神聖政策而傲然拂民性抗民情不恤舉全國人民之生命與一生之名譽身家而犧牲之其亦不可以已乎伏惟我大總統總理再造共和爲美之華盛頓法之參亞顧屏絕莠言當機立斷嘉納 海內名人 之忠告勉受 各督軍疆吏 之强諫深體 全國人民 曉音瘏口之呼籲庶幾長保令名以福吾國 我參衆兩院 愼思代表民意之天職 尊重良心惟一之主張 無爲與伍參之肉同歸於盡必若違反民意倒行逆施外敵未膺內訌立發小則亡朝大則亡國利害所關間不容髮禍福之數如指諸掌語云狂夫之言聖人擇焉公民故敢不避斧鉞之誅逕爲芻蕘之獻事近燃眉急不擇口惟亮而察之中國幸甚江蘇公民汪蘭皋叩

●汪蘭皋致北京電

北京大總統總理參衆兩院均鑒我國無端而議宣戰謬點至多以齎糧招工爲加入之義務卽恐就此二端發生甚大之危害 美雖通過 宣戰仍乞 愼重堅持勿以一致爲藉 口因我本未與一致進行 也禍福之數至易明瞭惟亮察之江蘇公民汪蘭皋叩

上海三馬路同安里口

承蒙賜顧價值格外公道

天綸綢莊各貨減價

本莊設申歷有年所今爲推廣營業起見特減價批發門剪貨高物美以副諸君雅意望各界

敬贈壹萬元之代價券

本號開設上海三馬路歷有多年出售各樣綢緞花色鮮艷價目克己早經各界公許毋庸再贅茲爲競業推廣銷行起見自丁巳年始創一格外從特刊代價劵一萬册每册五張計大洋壹元共貨大洋一萬元分贈各界無論何人持劵向購 [illegible]

●蘇教育會請澈究賄賣參員電

北京大總統參議院衆議院國務院司法部內務部教育部總檢察廳南京副總統省長檢察廳蘇州高等檢察廳鈞鑒 蘇省參議員選舉訴訟報載證據確鑿近忽喧傳賄和與論駭憤茲爲人格敎育起見勢難緘默務請澈究以扶民德 江蘇省敎育會麻

●蘇公民致參院請除辛漢名電

北京參議院鑒貴院議員辛漢鄉評素劣此次意圖連任以鉅金買票被人告發行將對簿法庭查國會何等尊嚴辛漢身任議員躬犯刑律破壞選政玷辱議會民國何貴有此議員貴會何貴有此分子伏乞議決除名以去害馬民國幸甚周雲徐樸誠沈怡中王忠烈陸雲虞

●蘇公民致司法部總檢察廳電

北京司法部總檢察廳鈞鑒 辛漢潘承鍔楊石賄買選票去冬即喧傳報紙衆議沸騰該管 官廳不聞檢舉今辛潘當選果成事實楊石自首公民告發業已旬日檢廳僅循例飭傳任辛漢等避不到案挽人賄和許洋萬元現聞兩造業已成交約以不到庭不呈證據查妨害選舉事關刑訴況楊石有自白之詞公民有告發之據 若一任其起滅自由國家設立司法機關之謂何伏乞大部鈞廳迅飭江寗地檢廳認眞查究 出票嚴拘 勿任犯罪諸人逍遙法外以維選政而儆奸邪民國幸甚周雲沈怡中徐樸誠王忠烈陸雲虞

東方通信社電

⊙七日北京電 前四川將軍陳宧近有任命甘肅督軍之望

⊙同上 倪嗣冲原定昨夜十時三十分到京因途中往訪張勳等故遲至今日午後三時始到即入自宅

⊙同上 軍警主要人物發起于明日(八日)開陸榮廷大歡迎會黎總統段總理亦均出席

⊙七日濟南電 周村車站附近六日正午有三華人爭鬬日本憲兵前來巡察突被狙擊身受七彈立時畢命此外尚有一日本婦人被其擊斃犯人係革命軍之解散兵日本守備兵見事危急乃將該兇擊斃

⊙同上 山東制錢問題曩因壟斷利權加以干涉茲者山東當局議立收買制錢機關由中國山東齊魯三銀行合同設立錢幣交換所以股分公司組織資本額定百萬元其中一部分爲官股餘向民間招募

⊙同上 山東省長專任一事張督軍因際此軍務多端之日恐難兼顧故辭衆任推舉財政廳長王桂芳(譯雅)繼其後任

⊙七日漢口電 中國官於四日搜查某德國人住宅發見小銃五十桿並多數之彈藥

⊙同上 湖北省議會臨時會於昨六日開會

⊙七日東京電 華盛頓電云美國政府計畫增加海員十五萬人又以國民皆兵主義于二年間備二百萬之陸軍力要求議會立法其經費陸軍二十九萬萬海軍四萬萬

⊙同上 美國聲明美國交戰狀態之時威意達哈達少將麾下之東洋艦隊當然任非律賓附近之警備日英兩國於東洋之共同作戰並無何等變動但將來必要之際日英兩國想當與美國之間臨機協議

外報譯電

⊙路透五日河內電 廣西思隆(譯音)之米珂(譯音)土人因反對禁止種煙之律遂相率譁變焚燬村落一百二十且逼近忠隆防軍失敗現當道已遣軍馳到

⊙路透五日北京電 政府因行植樹禮故無內閣會議八日參衆兩院亦將行植樹禮

⊙六日北京電 倪嗣冲明日可抵京倪之來爲赴軍事會議且將有所提議於政府

⊙同上 段總理抱疾之說不確

⊙德文七日北京電 黃攻素暨衆院之政黨領袖等三十人質問政府對德之政策並要政府從速答覆

⊙同上 漢口商會對於宣戰問題再向政府抗議

⊙同上 政府准以漢口之荷副領統治長沙之德人

⊙同上 據北京日報云旅長聯芳(譯音)要請政府向德宣戰政府以其干預政治遂免其職

⊙同上 昨日汪大燮入謁黎總統汪力道日本厚遇之禮並謂日人極欲增固中日之親善

歐洲戰電

⊙四日倫敦電 巴拉勞氏今日在下院答覆議員拜爾斯氏之質問謂彼於德奧提出議和條件之說未有所聞

⊙五日倫敦電 英國晨郵報華盛頓訪員電稱德皇患病頗重一說乃美國資本家與德國有關係者所傳出之謠言

⊙五日瑞士京城電 瑞士定五月一日頒發麵包劵

⊙五日丹麥京城電 丹麥各口岸之商船因德國施行潛艇戰略不能駛行所有水夫悉遭辭歇日食不給者實繁有徒已有多人入森林工作

⊙四日倫敦電 巴蘇斯特氏在下院宣稱麵包銷耗必須續行減少

⊙五日俄京電 俄國共和軍聯合會議決盡力贊助政府以達繼續作戰必得永遠和局可以鞏固俄羅斯民國者之目的

⊙四日倫敦電 巴拉勞氏今日在下議宣稱下院議員兩人已應政府之請代表英國工黨赴俄致賀俄國工黨並擬乘便鼓勵俄政府堅心作戰 俄政府曾言擬竭誠歡迎 法國工黨亦派代表赴俄申賀

快信

▲南京

●馮副座密委夏秘書北上交涉中原報誣毀名譽問題今晨夏已由寗首途

●副總統府未燬房屋整理改爲普通辦公廳後馮副座每日親臨監視以昭鄭重

●副總統府連日刨出被焚銀洋均化爲餅僅有三分之一現仍令人掘地搜羅日夕不停

●警廳消防隊此次救護副總統府失愼異常出力聞馮副座昨賞給恩餉一月交王警廳長發放以示獎勵

●王警廳長深虞省內各戶或有栽種盆景罌粟日來通令五區各將所管境內嚴行搜查

●地檢廳昨(六日)傳訊選舉訴訟案除辛漢未到外潘承鍔楊石仲顧葛夢樸均到案聞楊石竟不承認曾提出訴訟謂被他人冒名遞狀潘仲葛等亦嘔彈異常檢廳竟含糊未駁詰葛等且有電法部總檢察廳請澈查反對派捏詞污衊之舉其有恃無恐情形可以概見此中黑幕重重清議大譁外傳潘等均已被押似未確

▲蘇州

●駐通蘇軍二師第三旅張鼎勛旅長有代理通海鎭守使消息

●高等廳已奉法部電令對德領事裁判●問題擬定下列各罪歸中國法院審理(一)內亂(二)外患(三)洩漏機關(四)妨害邦交(五)強盜(六)殺傷(七)妨害交通餘罪歸荷國公使代判

●朱師長奉軍署訓令將各旅團營駐防地點列表聲叙呈報以便咨部備核

●朱鎭守使諭令收文員如有發現中興社悖謬印刷品等立即焚燬勿使流傳

▲杭州

●浙江省長新印已於四日啓用齊省長除咨呈外昨訓令各屬知照

●省議會前次通過修築省道一案現各議員以浙中各項實業急待撥款興辦修築道路有從緩進行之說

●省議會第一百十一席議員王行健審查終結取消除名處分原補該席議員吳忠懷以第一百二十六席議員盛邦彥行將補參議員缺擬以吳遞補

▲安慶

●省公署密電室移置安武軍司令部內

●省公署庶務處昨晚起火幸經多人撲滅僅燒去門帘

●贛北鎭守使派副官長張世鏞護送駐長沙德領事於前日到皖

●省公署今日飭水警廳科長李文鳳護送德領事赴甯

命令

●四月六日大總統令

兼署內務總長范源濂呈准署吉林省長郭宗熙咨請任命張晉升試署吉林省會警察廳警正應照准此令

司法總長張耀曾呈山東高等審判廳書記官長范景恭因病懇請辭職范景恭准免本職此令

司法總長張耀曾呈河南高等檢察廳書記官長丁元魯另有差委請予免職丁元魯著即免職此令

要聞

●美國會通過宣戰案

▲衆議院通過宣戰案 ▲預備軍費三千四百兆元

▲德人運動墨國抗美 ▲民主黨欲打破德奧皇室

▲路透六日倫敦電 威爾遜總統已向德國宣戰

▲路透五日華盛頓電 衆議院已開始討論美德間有戰爭狀態之決議案當討論之際外交委員會某員宣稱德國外相辛麥芒博士致墨西哥之牒文曾經政府宣布但尚刪去一節中言德國願在墨西哥口岸建設潛艇根據地及以軍火供給墨國遣派旅美德國豫備兵赴墨並籌商沿邊界進攻之計畫

▲同上 美政府提出宣布德國政府與美國政府及人民間有戰爭狀態之決議案已由衆議院通過並由威爾遜總統批准

▲路透六日華盛頓電 衆議院以三百七十三票對五十票通過政府之決議案衆院第一女議員蘭琴女士當第一次點名時俯首而坐並未作答第二次點名時乃起立而言曰(余願擁護國家但不能投票主戰)言次欷歔而投票投票之聲起於四座蘭琴女士乃默然坐下迨檢票時衆知蘭琴女士所投者乃反對票也

▲同上 各行政部已請國會表決即撥美金洋三千四百兆元以供陸海軍之用陸軍一項占美金洋二千九百三十兆元有餘

▲五日華盛頓電 國務卿藍辛氏否認衆院外交委員會某員所述德國外相致美牒文未經宣布一節之言但該員仍謂彼所得之消息頗確藍辛氏之否認乃外交上之舉蓋爲顧全美墨友好之邦交起見也

▲六日亞姆斯特丹電 維也納電稱奧政府電告駐華盛頓奧大使 如美國國會通過美德間有戰事狀態之決議案則即向美政府索取通行劵回國

▲路透五日巴黎電 法總統卜橫加爾氏致電美總統威爾遜氏曰法國今復覺與美國心志相契誠可自豪而欣喜者也此次戰爭苟非敵人親自牽引美國入於戰局則不能達充分之意味云云 參衆兩院議長及內閣總理今日皆在院演說申謝美國加入戰局聽者甚衆其演說詞將於全國各處揭示民衆 巴黎市政局已命將威爾遜總統之演說詞印成小册散給各校學生讀之

▲路透四日紐約電 白洛克林城捕獲犯間諜嫌疑之墨人兩名德人黨與近在南方諸省從事煽惑種地之黑人

時評一

●美國行動與我國 (宗良)

▲美總統提出之美德間已具戰爭狀態之決議案上下兩院均已通過此正式表示美國得任於何時與德交戰並以全美之能力爲交戰之準備也至事實上美德國境懸隔未必即有戰爭

▲美之出此完全自動且爲一種高尚純潔之使命所謂擁護人道權利也協約國豪其有形或無形之援助自極偉大惟是否協約國已操勝利之左劵尚未可知也

▲美國既進一步我政府或將求貫徹與美一致之說亦進一步或信協約國已操勝利之左劵而實行加入然美國之參戰有實力以爲後盾不妨礙其內政不受他國之指使雖任何犧牲決不至搖動國本試觀其將撥出三千四百兆元爲陸海軍費其財力之雄厚爲如何而我國則俱非其比也則我可否即與美一致尚屬疑問至謂協約國已操勝利之左劵言之尙覺過早藉曰確已勝利則于我未必有益或且於我有害則我可否即加入亦屬疑問主張宣戰者於此不可不察也

烟葉行

吸三砲台香烟

用上等香煙而敬客更顯上等煙葉之價值

三砲台香烟可向寰球各處上等售烟家購取小包十支或二十支錫罐五十支出售三砲台香烟係英美烟公司所自製而自行發售者也

杜靜仙大醫家

發明標準新藥 保治關係命根

下血大症

極效極神

下血一症○較之吐血難治○實由所服普通諸藥○力難鎮攝下流○第漏卮未堵○長此任其放棄○而命根未有不暗耗而去也○杜靜仙大醫士遂特窮力研究○單獨發明標準新藥○確俱獨步能力○故年來藉此貫澈方針○挽回生命者○不知凡幾○茲特廣告

男女兩界下血未愈者 務速就治 保生命是幸

早診設虹口武昌路同仁里本寓○下午在三馬路西首太和春藥號○藥資珍貴輕者每次六元重者遞加謹告

美人之美究不如雙妹老牌雪花膏之美諸君請試用之方知余言之不謬矣

本行電話四零六九　大瓶四角○小瓶二角五分

總發行所上海南京路棋盤街交通路廣生行有限公司披露

再者敝行各貨由是年元月份起一律取消加一復回原碼發售此佈

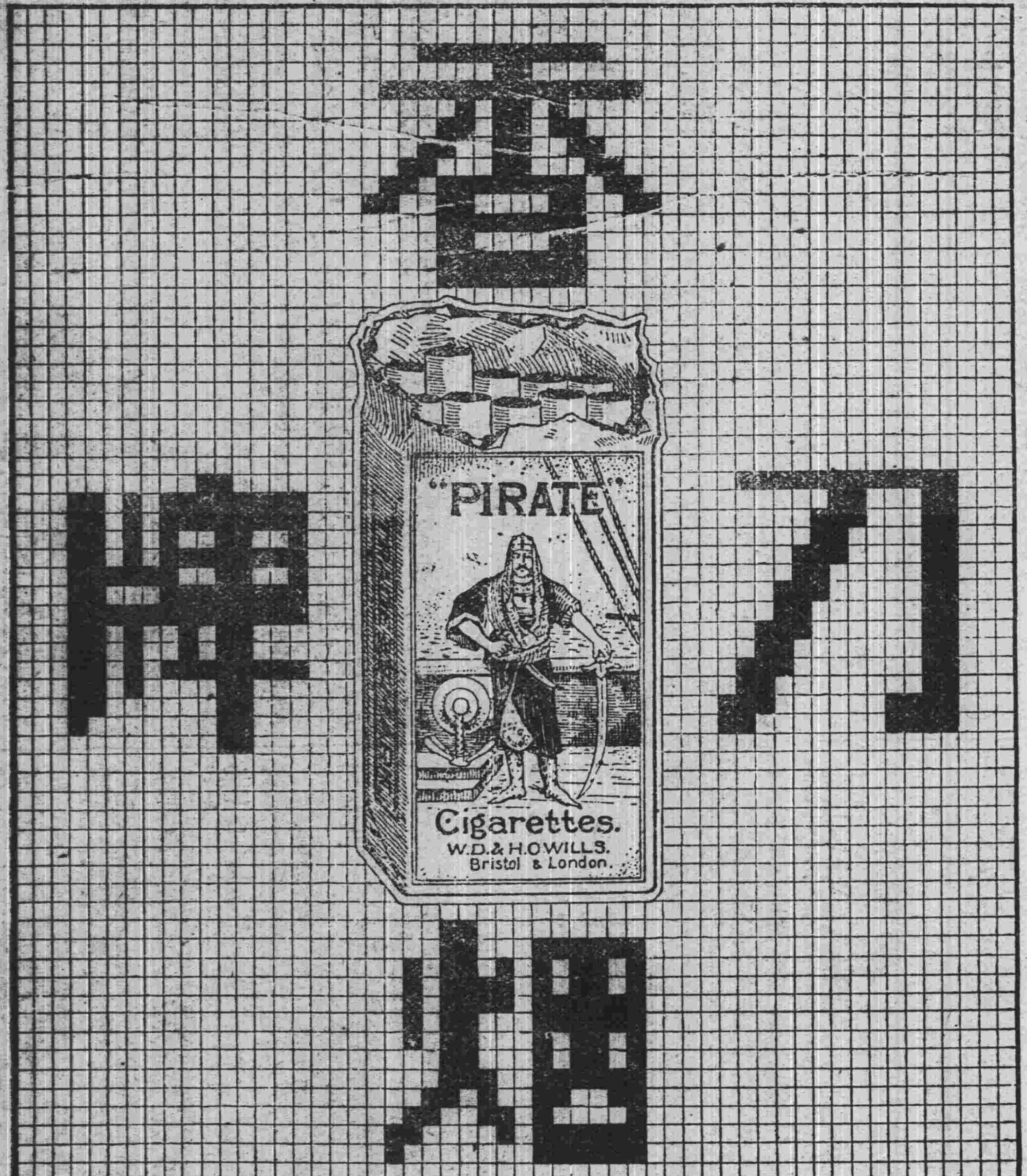

天下馳名 **英美烟公司** 謹防假冒

韋廉士大醫生紅色補丸去除我疾病清潔我血液且使我胃不消化之症十分全癒矣

新加坡總領事署參謀官李百朋箴

世有多人因腦筋無力胃失消化者常覺疲乏精神不濟記憶不清頭痛心虛胆怯夜不安眠均以爲胃不消化之故其實病源在乎腦筋衰殘也療治之法惟有補腦名醫有言曰補腦先須補胃補胃須先補血可以由血而養腦也故韋廉士大醫生紅色補丸適合是用蓋係天下馳名補血之聖藥也故能療治胃不消化腦筋無力之症也李君百朋係南洋新加坡總領事署參謀官也其來示云約二年前余嘗患胃不消化之症其時胃口毫無即少進流汁亦必嘔吐即勉強少進飲食定必暖氣肚腹脹痛飽悶難堪口內常覺苦味繼而困苦更甚夜間惡夢頻多以致晨起四肢乏力難以辦公常覺頭暈目眩腦虛乏力胡思忘想動輒多怒大便閉結頭痛如劈因而困憊異常精力不濟如此者閱六個月之久適閱報章載登有患與余相同之症爲韋廉士大醫生紅色補丸所治愈者故余決意試服之不料服後旋即見效精力緊增胃納稍進飲食不吐夜能安睡漸服漸愈精神爽適胃口大開飲食有味日間辦公大有興趣腦力強固一切頭痛頭眩諸症歸諸無何有之鄉矣且大便通暢有序神思清爽誠係韋廉士大醫生紅色補丸補助我腦筋滋養我血液之功力也故余之疾病全消血液清潔偉哉此丸之奇功也凡血薄腦疲所致之病各症即如 血薄氣衰 腦筋衰弱 少年斷傷 胃不消化 瘋濕骨痛 乾濕癬癱 腳氣浮腫等症均可療治對於婦科各症尤著神效凡經售西藥者均有出售或直向上海四川路九十六號韋廉士醫生藥局每一瓶英洋一元五角每六瓶英洋八元郵力在內

奉送小書 敝局新出一書名曰何物可食如何食之甚爲有益閱者請來明信片索取可也分文不取

係老年人之要藥也

大抵老年人往往大便閉結韋廉士紅色清導丸服用甚屬相宜因功力平穩出自天然 廣西潯州弩灘角胡普熙君家來信云家祖慈年已八旬月來因氣熱阻隔大便不通謹將清導丸服之已能大便飲食亦漸增矣美哉清導丸誠聖藥也如尊處無從購買請寄郵票大洋六角至上海四川路九十六號韋廉士醫生醫局原班郵奉一瓶可也

韋廉士紅色清導丸 PINKETTES

民國日報 滑稽畫 紀事畫
民國六年四月八日 第三十五號

清源無男唯一清解血毒純正良藥
每瓶內洋元 每打念元
上海四馬路五洲大藥房發行

鉛筆画法
本報逢星期一四日登載

保肺漿 止咳化痰

每冊五角
是書為小說大家陸秋心先生傑作前曾登載民立報上早已膾炙人口自出版後聲譽日重行銷已達萬部現因存書無多銷盡為度世之真愛讀秋心文章者快來購買
上海中華書局 及各省中華分局均有發行

上海文明書局發行
月出乙冊 價洋三角 預定全年洋三元
（長篇）風雲變幻記 新酒痕 十年回首 歌浦陸沉記
（彈詞）家室飄搖記
石佛 最近之…

民國日報 教育成績畫
民國六年四月八日 第三十五號

上海市北公學女高小一年級俞三林

統牌 丸

購大瓶一瓶 購小瓶六瓶
總發行 上海中法大藥房
分售處 各埠各大藥房

接要聞

▲路透五日華盛頓電 四日夜間十一時參議院將政府提出之決議案修正而通過之其時全院肅靜並無喧爭情事畫投票之前議員互相辯論已歷十一小時之久矣當舌戰最烈時民主黨議員約翰維廉斯氏發言最動聽聞謂必和漢索倫（德皇室）與赫樸斯堡（奧皇室）不在皇位突厥逐出歐洲後美國始可止戰威斯康辛省民主黨議員黑斯丁氏本與拉福勒特氏同抱反對態度後乃變其宗旨而言曰苟懸一問題以詢國人曰美國人民應否擁護威爾遜總統乎吾知全國人民必以擁護爲答云云

▲路透六日丹麥京城電 德國各報所載威爾遜總統在國會演說之譯文經檢查員刪除頗多而於論及德國於美密布間諜及煽動墨國二節特爲尤甚並於評斥德國專制一節變易語氣較原文大覺平淡

▲路透五日倫敦電 德國伏吒茲報論及美國加入戰局謂德國政治家今當證明德國既非受治於專制亦非好爲戰爭俾使德國得以成就脫離戰爭不遭破裂之大事業云

●預算委員會歲出審查（二）

五日上午九時四十分預算委員會開會委員出席二十八人委員長褚輔成主席宣告繼續審查財政部所管臨時門第六項衆無異議

▲補助及賠償經費 第六項第一目中美輪船公司補助費第二目日本法政學校補助費第三目賠償招商局新裕輪船款及租金均照原案

▲中央直接收入徵收經費 第七項第一目各省清理官產經費審查報告以清理官產勵行數年所得無多儘可責成各省財政廳兼辦以節糜費主裁財政部派員說明並送理由書一件分冊二件由主席朗讀並政府委員說明贊成審查報告克希克圖王葆真鍾才宏馬驤等均有討論動義主席逐付表決終以馬驤主張此項經費應分別辦理對於各處墾務局木植局等項共約三十餘萬元應仍列臨時門餘均裁去責成財政廳辦理以節糜費主席付表決多數通過後以羅綸主張官產處併財政廳其開支以百分之四爲標準表決多數第二目籌辦製烟工廠經費審查報告主張列一種繼續費以示提倡易宗夔主列經常門克希克圖主仍列臨時門刪去審查說明主席以易說付表決少數以審查報告付表決少數終照原案通過

▲鹽務經費 第八項第一目鹽務臨時費照原案

▲各關經費 第九項第一目海關監督署經費第二目稅務處經費第三目常關經費均照原案

▲債款 第十項第一目外債第二目內債均照原案

▲預備金 第十一項第一目第一預備金第二目第二預備金均照原案

▲銀行股本 第十二項第一目中國銀行股本照原案

▲各省財政經費 除江西甘肅新疆三省少有裁減外餘均照原案通過此外財政部尙管有特別會計一項審查報告以特別會計最足破壞財政統一非有必不得已情形不可保留致滋弊端主張歸入財政部直管機關項下衆無異議主席付表決多數時已十二時因下午一鐘各政團歡迎陸督軍不能延長時間宣告延會

●陸督軍受政團歡迎

五日爲兩院政團聯合歡迎陸督軍之期下午一時車馬絡繹赴迎賓館至二時許議員到者約四百數十人來賓中則有伍范谷張程五總長江步軍統領等須臾陸督軍於軍樂聲中驅車來館兩院議長等在樓口候接陸公一一握手畢即入食堂鼓掌之聲一時大作立定首由湯議長代表致歡迎詞全場鼓掌陸公患喉略稱謝數語與衆呼民國萬歲後由隨員某君朗讀答詞即下樓撮影紀念登車而去歡迎詞及答詞錄後

▲歡迎詞 略謂今日兩院同人歡迎陸幹卿先生承蒙先生惠臨不勝榮幸先生爲去年西南起義之中心人物當去春時兩院同人在上海即滇民軍失利剿隘同時告警同人正在惶駭間而先生在廣西豎討袁之旗義師爲之大振此次再造共和實以先生之功爲最偉假如袁氏帝制不倒先生今日無來京之機會兩院同人亦無來京開會之機會今兩院同人得歡迎先生於北京此先生自己所造之機會先生嘗謂平生對人最重信義只對於袁氏帝制爲一度之欺詐竊以爲離信義而談政治無政治之可言天下惟信義之人乃能有時爲國家而行欺詐同人對於先生已往之功業固不勝其景仰而對於先生未來之功業尤不能無所希望今日同人之歡迎先生實以景仰心與希望心合而爲一此後先生一言一動皆足爲國民之表率同人敢以一觥敬祝先生健康

▲答詞 今天承兩院議員諸君歡迎十分感激才聽湯議長所說愧不敢當國家不幸致動武力榮廷隨諸志士後出師湘粵不過盡國民一份子之義務不得已之苦衷想爲國人所共諒故自約法恢復今大總統繼任內閣成立國會重開即收兵回桂林養疴曾經通電中外一切國家大計一聽總統內閣國會之主持現在國勢尤望全國一致和衷共濟以求進步榮廷武人惟有遵守法律竭力擁護中央絕對服從命令至於憲法爲國家根本大法審議精詳係諸君之天職榮廷軍人不便過問惟早日議就頒布全國人民方有遵守諸君爲國民代表諒能體會民意設法早日產出此榮廷所期望於諸君者也謹此道謝並祝諸君健康

●大總統植樹於林場

五日爲本年清明植樹節黎大總統親往天壇林業試驗場內行植樹禮是日自上午九時各界參觀人陸續到場者頗衆而沿途道左側則有步軍統領衙門步兵守衛道右側則有警察及保安警察守衛十步一人前後各二兩而屋背警備之警察亦不少道中自前門以至植樹場俱鋪黃土場內擅門有警察廳軍樂隊場中植樹地點之前又有步軍統領之軍樂隊前門外則有總統府軍樂隊約至十點國務總理及各總長陸續到場總理身着陸軍禮服至十點黎總統乘總統府一號汽車蒞場身着大禮服先至休息室休息片刻至十點十分偕總理及各總長親至植樹地點軍樂起奏親手持鋤撥土種松樹一株總理及各總長亦同時植樹畢撮影撮影後即乘汽車回公府大總統植樹禮成後參觀員亦頗多隨意植樹者是日參觀人極衆感動者也植樹地點在天壇齋宮之前預由農事試驗場派人掘有數百小穴每穴有未植小柏樹一枝場之正面另有稱大柏樹兩行計十二株排列作八字式此乃各部總長等之位次俱有木標載明官職姓名正中爲大總統之植樹地有石標爲誌上鐫黎大總統手植六字參觀者分紅白兩種持紅券者位在場東有座持白券在場西無座場之周圍及沿路揭懸萬國小旗爲飾臨風招展作歡迎狀各部總長除外交總長伍廷芳因事不到外均於十時前陸續集於齋宮偏殿休息段總理於九時三刻乘汽車服軍衣而至十時銅號聲鳴而大總統亦到場矣先至休息室稍憩即與各部總長至植樹場行禮奏國樂大總統用柄纏五色布之劃植樹畢各總長均依樣種植大總統植樹時侍從者文官乃夏壽康郭泰祺劉春霖王壽彭馬吉樟武官乃金永炎陸昌等拍照後大總統及各總長相率乘車而去有堪注意者乃北京女子師範學生亦排隊參觀躬親植樹開閉塞之風誠爲難得凡此皆我國之佳象也

●俄報之革命觀

俄國之革命醞釀已久不過近時始告成功耳近哈爾濱之俄文各報登載甚詳茲撮譯之如下 俄軍禁衛軍長官某得有文件證明皇后近侍與德軍司令部議商撤退俄軍事爲古赤闊夫所聞當即轉交議長羅殿國請其在議院公布然羅氏亦表同情立時電告俄皇旋得覆電令解散議會於是釀成革命之變動而其最要之原因尙不在此俄人慣服專制之下動轉均不得自由一般貴族大權獨攬任意漁肉小民偶有反抗者即以目無國法論於是判罰苦工及永遠監禁者不一而足近年平民不滿意於地方官弊寮者日多故到處監獄頗有人滿之患其實俄皇尼可來僅知其官者奉公守法斷不至以小民爲俎上之肉然究其原因官僚之爲惡不能不歸怨於皇帝是故人民愈抱不平政府壓制愈力自何怪革命一起若河絕流漸至不可收拾矣平民之反對政府固不自今日始自開戰以來當道諸人仍不知翻然變計且弊竇叢生較前尤甚故全國人民無不欲得之而甘心云又據某報云此次改變極爲神速人民不曾昨日死今日生且到處開會慶祝全國一致歡迎革命軍血不染刃居然要求俄皇退位全國人民均得自由豈非國民莫大之幸也又某報云俄國全國人民一致歡迎政治革命惟不贊成立憲政體蓋一千九百五年立憲黨運動革命成功甚至責任內閣亦不認可不意數年後民權消滅殆盡不得已再起革命政體如何固然當由國民全體解決議定實行惟大多數不贊成君主立憲云

●世界上之扭打　美博士李佳白評著

向來吾儕論事直切言之輒變寡趣以寓言出之便覺餘味無窮今者華政府不入戰團可謂智矣試再進一解請觀二人扭打及打拳問題歐戰現狀亦復如是統計歐洲交戰國凡十有六現正極力互相扭打雖勝負未分已救死扶傷之不暇然苦已極但兩造有衆寡之分寡者僅止四國衆者有十一國之多愈聚愈衆更有美國之加入以人數論雖四國皆有能力究不能與十一國抗以寡不敵衆也就表面觀彼四國者似無制勝之希望各國交戰許多旁觀之人然有斷脰絕臏者有流血被面者有肝腦塗地者歐國見之甚寒稱快在旁觀者視之雖心傷目慘其慘然死地者亦有贊其勇敢者情雖不同然未有以蕭然無事之身樂與各扭打者聯合甘入陷阱者現旁觀中有一人焉特與扭打者聯合大受歡迎然有識者甚非笑之此人爲誰即某民主國其頭上明明大書特書曰大民國三字者是也此一國欲與彼十一國聯合與他之四國扭打旁觀者甚不謂然其扭打者之戰場各有界線豈得越入旁觀者之地界不幸互相扭打之人有趨向旁觀界線者而旁觀者因即向前猛進扭打者令其後退此時扭打者衝突猛烈有一人云汝等扭打不要連及吾儕扭打者云汝管已事無庸侵吾界綫此一人云吾須加入戰圍表示獨有之精神扭打者云汝欲加入果有何能汝入戰團無非爲自保問題吾儕扭打汝可退止自理自事此種勸戒之詞固甚盼望旁觀者之勿入戰線也此理易明人所共曉現中國位置莫妙於長在界線之外不入戰場以不能入戰場故仍不若列在中立國之內免招極大之危險當軸諸公以爲何如

●勝敗未分之副總統與中原報

▲檢廳不允起訴 ▲與論不直馮公 ▲中原報之新廣告法

馮副總統因中原日報議論其購煙事項涉及個人私事大發雷霆致電政府請檢舉該報其原電已見本茲聞檢察廳對於此事認爲不合因中原日報所指摘者爲屬於個人陰私固屬損害名譽之一種不能構成公罪故決定非由馮副總統遣派代表來京依法起訴萬不能僅憑電報一紙即可由司法機關徇其私意立即檢舉聞昨日已電覆馮華甫請其速遣代表提起訴訟以便着手檢查按中原日報外間謂係楊士驄所編刊然自出版以來鮮有知之者乃一篇拉雜之談竟將該報名稱印入一般人之腦海洵可謂塞翁失馬未始非福矣並聞中原日報編輯發行所自昨日起一律看管但此項看管不知爲已交廳拘禁抑派警看察其行動大約屬諸後者爲近似也

▲中原日報 本來銷路甚少故北京各界人士多不知其名自有馮副總統來電一般人士乃皆欲購閱該報一視其內容昨日迎賓館歡迎會該報館設法數百份頃刻即盡各茶樓游客亦皆爭購該報惟各賣報人向來不帶此報苦無以應然則馮副總統之電報殆無異爲該報登一極有力之大廣告矣

▲甲寅日刊關於此事評云（上略）中原日報所載之新聞其僞與實非本報所能判斷但縱令或有其說此種挑撥政潮無裨內治之言論爲時勢計誠屬疑之爲愈故愚對於中原日報之所載乃直認爲不當者至於馮國璋之冬電則其不當更甚蓋對待報館之方法最正當者則先函請其更正不予更正或更正而不滿足或雖爲滿足之更正而事實上被登載者已受損失則惟有依法向法庭告訴之一途檢察官認爲有起訴之理由則依法起訴而後法庭自有正當之判決報館不能不受法律之制裁今馮君不經以上之手續遽請政府飭爲傳遞又謂倘有礙難則將自籌對付並言自辦亦無不可所謂傳遞所謂自辦未免以勢凌人目無司法處馮君之地位者而竟爲是言退既爲馮君惜更不能不歎我國進於法治之前途乃竟遼遠黑暗不知其差幾千萬里也

●雪片似的反對加入電文（續）

▲區自明致粵總商會書 總商會先生大鑒敬啓者閱報備誦貴會發電要求勿加入戰團義正辭嚴佩服佩服今日之國際交涉當局以爲得

柏文蔚 何天炯 …等嘉許 …藥房 …戒烟補丸 …各界

…行以來…該藥純正和平除癮甚速誠今日戒烟最靈妙之良藥也今由杭交涉使紹示通

銷 如各埠各行號願代分銷此補丸者請即來函商訂價目格外克己 比經售他種戒烟丸有特別利益也定價每瓶百粒大洋一元每打十元每包十粒售洋一角 批發每千粒洋六元 本埠各烟紙店均有經售 總發行所上海浙江路日昇樓北首二百六十五號牌門 兄弟大藥房謹啓

利問題在當局個人尤以爲大利問題孰知禍害之大而速者莫過於是矣遠害之不遑利於云乎哉德領既去租界收回會審之權理應消滅乃駐滬各領竟將德領陪審權請荷領庖代又添一日領以陪之是去一德領復增二權縱未議決亦可見協約助德不助華之明證矣德領會審權尚不能收復會何能收回各國領事裁判權之有 領事裁判權不能收復會何能改條約改訂關稅之有 君曰加入更易成功豈不愈如夢囈耶國際之利終虛誠如偉論燭照數計無俟蓍龜乃國務會議尚稱與訂華工斃命給恤千元姑勿論外人尚未允許就如先許而後背之則於何取償中國外交歷墮陷阱沉迷不悟一至此耶地中海斃華工五百餘名當局已宣佈之然實非德艇之咎乃華人自相殘酷之罪也曾是中立國而可以潛運華工赴戰地耶乃當局自承之更無一人提議質問之太約 有將順無匡救其一致對外之謂乎 抑華人之習慣使然乎至於戰品供給無限一節鄙人不欲言不忍言而不得不言之何也及今不言則無可言之時也所以亂中國亡中國者皆在此戰品供給 無限之六字中也 一言喪邦能勿悚然中國徒擁地大物博之虛名而有外弱中乾之實病米棉煤木銅錫以平時論如無舶來品中國能足用耶今無舶來矣又輸出之其不立涸耶物爲供給無限耶百物翔貴小民艱食中國欲不亡不亂豈可得耶日英同盟數十年未聞有絲毫之供給中國外交地位何若何以供給無限耶日本與俄軍火如何交易鄙人不得而知大概未有先交貨後立約者中國現未加入協約何以擔負義務更厚於日與英俄殊不可解同盟者有日英爲榜樣密約者有日俄爲榜樣絕交者有美德爲榜樣乃中國辦事動超常軌少數人主持之多數人贊成之不問利害不論曲直不計是非不分順逆豈大權在握固應如是耶一意孤行以辦外交便可置國計民生於不顧耶米爲安南暹羅之產煤爲日本之產棉爲南洋之產銅鐵爲歐美之產何不向產處運輸必要向中國輸運耶上海天津漢口廣州各運輸公司是亂中國亡中國之公司也現當籌商立宜急電拒止若此等公司成立之日即中國禍亂相尋之日亦中國喪亡之日矣雖欲戶居民上以享私利豈可得耶同胞乎其速起而挽救之乎鄙言如有合也則請登報以共研究之鄙言如不合也則請明辯斧正以另圖補救之此則鄙人所夙興夜寐禱祝求之馨香祝之者也貴會爲商務之總樞故於運輸一節竭誠就正企候明教不勝迫切之至云云

●嗚呼文官考試

▲馬其昶夢想君主

京函云三日普通文官考試第一試第三場所發之試題爲 (百姓 不足君孰與足) 列考各生因候至九鐘餘得此試題遂皆伏案作文距移時典試官忽下令改換題目以致諸生 羣起質問蓋因考試官將題報告國務院段總理即謂所發試題在今日殊不適宜 命以改之爲妙等情而諸生以將交卷忽又改題遂皆譁 曰如改題我等當 然帶回寓去作於是場中秩序 陡形紊亂典試官見此情形勢難改換只好將就令諸生 照原 題交卷風潮始息然而議笑聲浪直至散場纔能寧 典試如此昏聵 誠前此所未有云

天津某報評之曰前日舉行普通文官考試出題換題鬧出一場大笑話自對德問題發生北京政治舞臺上祇有一派哀厲之音肅殺之氣恰於此時舉行文官考試演 一齣大趣劇 以點綴春明景色令人一啓歡顏事雖可笑情實可喜細察此事始末有四大怪點於 共和時代 出君主臭味 之題目其可怪一 試官出題後就正於國務院 其 可怪二 奉命換題因考生之閧遂仍用原題了事其 可怪三 向來試場鬧笑話多在考生方面此次鬧笑話乃在試官方面其可怪四 然而正典試官 馬其昶 同官以碩學通儒之資格充參政院參政者也副典試官章宗元又留學生中之佼佼今日政界所稱爲漂 亮人物者也乃僅僅出一題目已鬧出爾許笑話以視昔日頭腦冬烘之主司又如何

●哈爾濱之俄事

▲俄軍界一律宣誓

俄京新政府命令凡俄國之軍官軍士必須對天宣誓願效力於新政府然後方能加以委任現哈埠臨時執行部已接到此項通飭業宣告軍界一體周知不日即在 秦家崗 大教堂前行宣誓禮並准各界前往參觀以表明駐哈俄軍皆願盡忠心於新政府云

▲俄警官紛紛辭職

哈埠俄警界人員素日弊端最多如烟館賭局花會局嗎啡舖每日須納賄若干方能開設此中外人所均知者故臨時執行部成立先將警察長撤換以儆警界人員而清地面現警界俄官等自知將來不免撤換皆紛紛呈請辭職並聲明皆願赴前敵效力以保衛國家大約執行部必能允許

▲鐵路稽查被捕

中東鐵路公司行車處稽查傅波夫者專由東海濱省向哈販運烟土獲利頗厚因其身充稽查鐵路人員知之亦無可如何不意俄國革命成功哈埠臨時執行部成立即有人將其呈控現執行部已由其私宅中搜出烟土並有運土之證據多件當將該稽查捕獲以便從嚴究辦

▲海參崴民團認眞

俄國警政腐敗到處皆然故哈埠臨時執行部成立即擬將巡警改爲民團現據海參崴函云該埠巡警已改爲民團將市面從新整理頗稱安靖而盤查旅客尤爲認眞竟由某飯店內查出德奸細二名故哈埠民團亦竭力組織不日即將成立

▲執行部取締房價

自歐洲戰事延長以來哈埠租界內之房價屢次增漲致貧苦俄民生計格外艱難現值臨時執行部成立各租戶特聯名呈請取締房價以濟民困聞該部業經批准不日即實行取締

●宜興發現好煤礦

近因歐戰影響煤價騰貴廠家用戶咸感痛苦乃近忽有宜興煤礦之出現誠我人民之幸運也

▲新鑛之發露

宜興舊隸常州距滬甯鐵路僅一站許縣境羅汶山內二十餘里近浙江長興縣界之某山年來草木不生若牛山之濯濯人咸異之旋經有礦學經驗者查察斷其必係煤礦遂牽衆試開果 燦燦然煤 也山主喜出望外遂雇工採取出產頗旺云

▲煤質之試驗

近經人將該礦之煤試驗火力成績甚佳竟可與撫煤相彷彿運往上海試銷開盤計每噸十二元較外來之煤價值懸殊訂購者甚形踴躍該礦地當衝要轉運甚便將來運銷之廣可預卜也

▲採辦之近狀

現在礦質雖地尙近僅用人工開採俯拾即是然出數有限必須大集資本合力舉辦當爲江蘇之新利源也今聞有喪心病狂之上海某輪船公司劉某將與日本人合資開採如果屬實則利權外溢殊可痛惜願國人速起或入山調查或招股興辦不使既落外人之手後再要求收回也

●建議改良烟酒公賣案（續）

(一)中飽過多也 查棧商既得假公賣之名以虐下欺上而棧商又不能一人經手其間稽查之外有稽查驗貼之中有驗貼其實出費則直接取於商家納費乃轉無數豁察豈非中飽之利乎此應請建議取消之理由三也(二) 多設機關公家仍所入無幾也 公賣之設無非欲抑取消耗以濟公用誠欲抑取之則就桶捐統稅加征而不另設征收機關是商家直接納一文公家已直接受一文也若公賣之法總局下無數分局一分局下無數分棧一分棧下無數支棧以公家明耗供局之費商民暗擔供棧之費其實直接取於商家仍與桶捐統稅無異而經無數機關之消費其餘之入公家者幾何聞之識者言國家多設一機關即多一弊竇執政者不可不思其弊此應請建議取消之理由四也以上各由是否有當應請大會公決等語編復提名縣煙酒常代表等紛紛 請願建議取消者至十二案之多 均由本議會先後交付審查會審查隨據審查會報稱各案主張建議取消全國烟酒公賣局均具有充分理由而劉議員元杰所陳尤爲切中時弊 惟事關國稅收入迭經討論擬請將烟酒稅加重而所有公賣局暨各縣分棧支棧概予取消於體恤商艱之中仍寓維持稅入之意各等語茲由本議會於十二月某日開大會討論僉以烟酒爲消耗物品先進各國類無不 加以重稅寓禁於徵吾國開辦之初 徒取公賣之名而無公賣之實 以致機關林立剝奪層層殊無以廣稅源而蘇商困查各案所陳弊害均係實在情形及今不圖後將爲厲應照審查報告加稅而不設局 陳請兩院建議不特吾川之幸實全國之幸當付表決多數贊成 謹照議院法四十六條及五十一條併請本省在京議員李國定等五人介紹除陳衆議院外敬請貴院公決實爲德便此陳參議院

●奉天省長更調說

奉垣自軍界發生競爭以來業經期月現在湯玉麟自行媿悔在新携去之軍械聞已繳出大致可告平靜惟內政因此停滯要亦無可諱言者中央以奉省處於特別地位內政尤關重要亟應軍民分治以符共和政體早有派員來長奉省之說劉張督軍又以不再擔任省長之請電京請予派員接任中央遂選擇堪長奉省之人才 開具銜名電徵張督軍意見 茲省公署傳出消息兩日前已接此項電文聞有奉天省長之資格與希望者共計有 四員 前奉天巡按使 張元奇 氏亦在其內此外則有前任東三省督署參贊 錢能訓 氏前奉天交涉司 韓國鈞 氏而以前四川督軍 陳宧 氏爲最按張氏前在奉省重用鄉人素爲此邦人士所疾首陳係軍界中人材鑒其在川之行爲未必爲奉人士歡迎惟錢韓兩氏經驗與材具均優但韓氏蟄居里門不願再作出岫之雲以是觀之 錢能訓 氏 最有希望 大約俟張督軍復電到京即可發表做開人胥張督軍意見對此四人均不加可否靜候中央命令即行交代以盡軍人服從之天職云爰並誌之

●贛省將有大政黨

▲羣治社與羣社將合併

一日午後贛省羣治社社長任壽祺等二十餘人在本社開 歡迎評議部長會並 籌商進行 事宜首由任祺壽報告開會宗旨并代表全體歡迎評議部長 曹俊周道萬 就職略謂周曹二君道德高尙爲國民黨中最熱心之人物邇逢渙散會不勝歡迎周道萬相繼演說後即由戴卓報告修水縣羣治分社被少數暴烈分子率衆肆行搗亂情形任社長當云該縣兩造現有函件報告明日再批是否均係本社人物再行調查並函請該縣知事秉公辦理議決公函修水縣知事請其秉公辦理并函間修水分社社員余振球等及國民學校徐步青底韻日將實在情形分別報告朱嘉祥宣布三月份預算洋八十四元〇決算六十六元〇節省十七元二角四分任社長又提議 合并 辦法略謂政黨名義隨時改變而內部精神全係各份子結合而成自中央有協進會之發生本省遂有 羣治 社之組織繼由本社一部分人物因名稱微有不洽又組一 羣社 現在 滬京各要人均來函希望兩社合併 即參議員蕭炳章返省時亦 主張雙方合併 此次省議員已陸續來省開會在即凡係民黨分子均甚願早日合併據羣社中人對於合併之說 並無不贊同之 意思表示鄙意利用機會須迅速成爲事實毋令他派設詞煽惑供彼漁人之利經衆討論良久僉謂無須用合併口頭禪免至兩社相持不下仍由各社中最熱心者 雙方召集恢復某某原黨名義爲之提倡 京滬係人定獲贊成即各省亦必聞風興起至此時兩社意見化泯團體愈加堅固自是正當之根本解決法衆鼓掌贊成時已四句鐘散會

地方新聞

△蘇州▽

●撤換唯亭警佐

唯亭第九警察分所長查箎三前被巡士呂伯韻赴道署呈控私吞罰款等情王道尹批令吳縣孫知事調查具覆屬實昨已將查撤委遣缺另委汪伯棠接充矣

●白晝搶物駭聞

前日住居嘉餘坊巷三十三號門牌之某姓女郎經過磨坊弄被匪徒兩人搶去彈簧金鐲一隻飛奔而逃又西區中莊前晨間某姓婦女亦被攫去頭上珠花一隻均報警區至今未曾緝獲蠹垣捕務之廢弛世風之不古於此可見一斑矣

●祝融稅駕燈草橋

葑門燈草橋某絲廠昨午不知如何失愼登時火勢猛烈無從撲滅焚去房屋二十餘間聞損失甚鉅詳情容俟續誌

△揚州▽

●誣良爲盜

鄰邑儀徵縣行刦趙萬龍案內之首盜劉聞達日前儀警在本邑將該犯獲到寄監江都獄內解案歸辦乃忽有孫承緒等稟縣謂劉素安本分係受人誣攀請暫緩解儀並聞有某旅參謀某君亦爲極力運動至劉是否冤抑案情重大非調查明確礙難釋放也

●臨時厲行烟禁

省委會勘烟苗委員俞君素瑋現已抵揚而英領隨到即日亦將蒞止周知事特通飭城鄉各警區呈送肅清切結并董保姓名清冊暨竹籌二桿書明標記字據呈署以便省委會同英領按區查勘云

△杭州▽

●新茶上市

杭州西湖龍井翁家山等處新茶已紛紛荷青期汎大佳聞茶行已定於後日開市各茶莊現均提取洋款採辦茶葉

●將多一輿論機關

近有秦鶴ノ等籌集股款辦一日報取名湖報設總事務所於河坊巷二十七號門牌房屋內聞已布置就緒定於本月中旬出版云

●興業營業發達

興業銀行本屆公積金及盈餘利息共計洋九萬一千六百四十八元照章零數結入下期淨餘洋九萬元按照四十成分配股東紅利得三十二成計七萬二千元職員酬勞金董事監察人及總辦事處職員得二成計四千五百元各行職員得五成計一萬一千二百五十元無盈餘之分行補貼一成計二千二百五十元經股東會議決照章分派矣

△紹興▽

●取締沿路設攤

紹縣一等警佐薛瑞驄近見街頭巷口浮攤林立行人擁擠有礙交通昨特訓令各長警嚴行取締並以竹匠木作等店往往佔據街心任意工作亦屬有妨路政同在取締之列云

△蕪湖▽

●烈婦可風

湖南旅蕪士紳陳小樵前年在蕪病故其妾舒氏妥自青樓竟能捨命殉夫經湖南同鄉錄三節烈事實報經省長轉報內務部呈奉大總統錫以褒題匾額榮典爲蛛嶺風高四字由余知事頒給湖南會館轉給伊孫陳升欽祇領於前日上午十一時由該會館鼓樂送至陳宅敬謹懸掛觀者無不謂青樓出此烈婦洵爲蕪埠創見創聞此誠可謂一身繫節千古流芳也

時評 一

●馬通伯之君（湘君）

▲馬通伯大主考出君孰與足一題以試未來之候補老爺共和國乃有君爲共和國君者誰乎除是寔世凱恐無人能勝之

▲我而爲應試諸生者直非曳白袍頭以出不可然吾知應試者有做官發財關係必將敷衍完篇於是國君之名將纍纍於行間與復辟說遙爲輝映矣

民國日報 美術画 名人画
民國六年四月八日 第三十五號

長安西望繡成堆 山頂千門次第開
一騎紅塵妃子笑 無人知是荔枝來
杜牧過華清宮絕句其一 按唐國史補貴妃生於蜀好食荔枝故每歲飛騎以進 病隺選畫

唐艷詩画之四

海天空闊九皋深 飛下松陰聽鼓琴 明日飄然又何處 白雲与尔兩無心
曼殊

人中寶
補血健腦 調經種子 止帶壯陽 養陰培元
價目 大瓶每瓶洋二元 小瓶每瓶洋七角
上海石路 太和大藥房

每罐大洋乙角
胃氣散
上海太和大藥房
專治胃氣痛 反酸作惡 胸腹飽脹 宿食 醉隔

新古畫法
歡迎投稿
(甲)時人佳作 (乙)學生成績画
無論古新画法一律歡迎 紙張宜擇堅潔 尺寸照本報每幅大小 圖画宜濃墨硬鈎 不得渲染烘托 使以石印 如要將原稿寄還 來函書明地址 一經登載 如命完璧
本報圖畫部啟

包天笑編輯
小說畫報
第三號出版

哀艷小說 故宮 廿四續
小鳳

纖情

紅兒糢糢糊糊的躺在床上恍惚見秦郎在瓜棚底下握着自己的手道妹子放心我已定了日期來娶妹子回去哩紅兒猛把前事忘了聽得這句話不覺心頭亂跳軟洋洋地由他將自己的手撫摩着一句也說不出來秦郎猶自甜甜蜜蜜的道我家有琉璃明窗翡翠屛風深深欵欵裝着妹子般的美人可不教我全身酥化麼說着那臉慢慢地偎將下來紅兒心慌意亂的覺得手背上一陣香暖幾手急得流下淚來顫聲道哥哥你今天且饒妹子這一次罷說沒有完瞥見一聲怪笑從瓜棚外躥進一箇人來橫跳八尺豎跳一丈手裏擎着把明晃晃的鋼刀道好呀秦郎要走也來不及咧被他一把揪住舉刀向秦郎身上亂搠紅兒這時那裏還顧得已婚未婚拚命搶上來攀住那人的臂膀道你這惡奴先殺了奴罷說時他那融粉凝脂的素手那里禁得住那人的辣手擧刀向秦郎胸前一搠早見鮮血直噴喚了一聲妹子救我的倒了紅兒不覺又悲又憤又急又手拔出一枝金簪來向那人腰間一簪

民國日報 小說 小說画
民國六年四月八日 第三十五號

海波藥
專治男女傳染梅毒退熱內蘊血液混濁睛綠不清風濕骨痛癬疥瘡癩皮膚濕爛小兒胎毒婦女

世界第一
精神

人有精神 百事可宜
如患四肢無力舉動勞頓神思恍忽夜不安眠等精神病者速服世界第一穩妥精神丸

天蟾舞臺 閏二月十七日演

蝴蝶夢 古城會 拾龍鐲子 斬浪…

雙金蓮 三岔口 金錢豹 後本刁劉氏

閏二月十七夜演

嘉興府 忠義節 白蛇傳 四年 本堯

大舞臺 閏二月十七日演

上天台 芭蕉扇 白門樓 伐子都 宇宙瘋 陰陽河 落馬湖 王宸又 改良紡棉花

閏二月十七夜演

真假潘金蓮 八義圖 遊龍傳 新長坂坡 醉梅 查潘門

新舞臺 閏二月十七日演

搶生死板 兄弟 大四杰村 學大 界水 煩 演戰

閏二月十七夜演

夜花園 新白蛇傳 正本 妻同惡報 黨 七就 八是 本我

丹桂茶園 閏二月十七日演

捉放曹 四郎探母 蝴蝶夢 盜御馬 百花亭 回荊州

閏二月十七夜演

硃砂痣 紅梅閣 斬黃袍 武家坡 陰陽河 大香山

丹桂第一臺 閏二月十七日演

梁俊 王祥雲 李壽峯 小客串 打鸞駕 泗洲城 五台山 拿康八 硃砂痣 諸葛亮

閏二月十七夜演

高百歲 魚藏劍 收關勝 賈志誠 武家坡 前部 錢生甫 哭祖廟

繡雲天

在四馬路大新街口 電梯三角 盤梯二角

二層樓商場 百貨俱全 四層樓彈子房 電話 下四千〇九十六 上四千九百七十二

今天請看賽燈大會

底層	二層樓	三層樓	四層樓	五層樓
小京班	中西大餐	女子新劇	電光影戲	女書校

◀十七日日夜戲目一覽表▶

女子新劇	電光影戲	羣芳小京班
日演 鳳儀	偵探奇案	傅雨芳 (蘇恒芳) (孫梅芳) (黃永芳) (日戲) 盧花湖 烏盆計 打扛子 金雁橋
夜演 後本空谷蘭		方孝芳 (吳蘭芳) 蘇恒芳 黃聲芳 黃永芳 亭桂芳 (夜戲) 湘江令 小放牛 空城計 三本鐵公鷄

◀月季券價目 小京班▶

民興社

法界三洋涇橋 歌舞臺舊址

閏二月十七日戲 ◀復活▶

閏二月十七夜戲 ◀果報錄▶

花柳病通信治療

余取於此病得有秘傳能用極簡之法 … 朱壽康啟

唐拾義 專門醫咳

○醫例 門診十元 出診… ○時間 每日上午九時至下午四時 逾時不候

專售咳丸 每瓶一元 每打十元 外洋內地均有代理

Dr. L. HARRIS'
ALTERATIVE MIXTURE
"606"

哈蘭士醫生秘製

清血解毒 內服聖藥

◎花柳毒門 有清血解毒之能
◎風濕骨痛 有祛風理濕之效
◎瘰癧癬疽 有外散內消之力
◎癬疥惡瘡 有去腐生新之功

價目每瓶大洋一元七角半 ✱ 每打十七元五角

總發行所 上海石路中市 太和大藥房

本外埠各大藥房均有經售

泰西大藥房

品物不具無美不備凡用衛生藥品 軍營醫院外科產科一切應用刀件藥物定價比他家克己 以供採購并聘有醫學專家研究良方自製清血避毒丸 … 本藥房開辦多年向持穩健主義 … 原料藥物醫療器械化學用品照相材料及化粧各種 … 營業部謹啟

天下馳名德軒氏章製良藥

寰球第一蓋世無双

咳嗽茶葉

當日見效二匣斷根勿靈還洋

農商部國貨展覽會嘉獎一等

廣東種德園著名藥品

參茸衛生丸 烏鷄白鳳丸 人參再造丸 兒科回春丹 全鹿滋腎丸 正玉樹神油 自甑如意油 新發明如意油精 自製薄荷錠

本園精製各種膏丹丸散油酒錠膠 無不精益求精 …

請用國貨機器注意

本廠創設上海三十餘年 首先發明鉛石印刷機器 … 李湧昌進記機器廠謹啟

失物賞格

僕於四月六號上午中國銀行… 拾得者 … 王儲寄 … 謹白

本埠新聞

◎法國續募華工三誌

法人在滬續募華工赴法作工迭誌本報茲悉承招赴法工人之華經理爲本埠某軍廠之槍廠副管理員梁耀卿于去年舊歷冬臘由在滬某法人介紹以法國巴黎及某某等七埠軍械廠均因缺乏工匠鑄造用品物至少須招華工一千名愈多愈妙當由梁耀卿擔任爲訂立合同先招一千名爲額以四個月爲限招足放洋詎料今將限滿而所招工人尚未滿百名（前報所云已放洋百名一節徵有不實）蓋所定工資工匠每日僅五法郎五十生的（每一百生的爲一法郎以一法郎合市面換洋祇有三角之譜）工頭亦祇八法郎二十五生的以致不願者甚夥且因該工人等聞上次放洋工人途中爲某國軍艦擊沉溺斃工人頗多於是各有戒心而梁以所訂合同期限將屆擔任人數尚不滿十分之一終日分投勸招甚屬勞苦因此某軍廠職務廢弛爲某總辦偵悉將梁撤差故梁乃在法大馬路專辦道信洋行招工事務所之事至此次招募之數十工人臨行時不願者乃因所發安家費被其多扣咸謂梁之合同曾與洋人立定每招華工一人可得酧洋十五元之鉅何致再欲尅扣之故茲將道信洋行近日所發招募華工詳章錄下（一）查上海失業工匠不下萬名公司專爲利便失業工匠起見介紹往法國工廠作工謀生不用介紹費凡現有職業之工匠一槪不收（二）所有失業工匠可到本公司掛號自然代爲妥送往法介紹入廠當工（三）凡失業工匠到本公司掛號單填明籍貫三代住址工夫資格及最後辭工之工廠名稱并失業之緣因又須有妥實鋪保及立志願書亦要該工人之家屬同意（四）掛號註册後本公司卽將醫生定驗身體日期地點告知工人屆時自行前往報驗及與法人立合同并拍照（五）以後再定日期由本埠法領事特派機器師考驗工夫如合格者卽作爲收錄本公司卽將開行往法日期通知各工匠屆時務必齊集（六）船自開行日應在何處齊集下船本公司當先通知屆時由本公司帶領送行妥當（七）法人合同內訂明安家費及旅行費俟工匠落船後始行發給本公司爲利便工人起見已與法人商妥此兩款可在起程先一天發給但必要該工人有妥實鋪保如收過此款臨時有別故而不能出發者定須該保人賠還方能預支否則槪在落船後發給（八）以外一切章程俱照法人原訂工匠合同辦理

◎宣布與德絕交後之上海（廿三）

▲各德領事今日放洋 文匯報云各埠德領事及其隨從眷屬已到滬者四十四人均定八日（即今日）乘和蘭郵船蘭脫號放洋該船抵滬時已將有廣東德領事二人附乘在內云

▲南京德副領事到滬 駐南京德副領事勒物脫及書記康脫昨日上午七時携眷乘坐火車來滬勒君暫住德國總會康君同家眷暫住北四川路十一號洋房候附中立國郵船歸國云

▲薩總司令籌畫防務 海軍薩總司令莅滬以來籌畫防務不遺餘力現查長江一帶以南京以下最爲緊要以江陰爲第一門戶除飭第二艦隊饒懷文司令派艦寄鎮澄淞各要塞嚴密防護外昨又派永翔永豐二軍艦駛赴長江下游自淞口至寧垣一帶江面遊弋

◎督軍署通告之失慎原因

▲果如所言副總統何以自解於疏防二字

本埠各機關前日接南京督軍署寄來通告特照錄于後 四月一日督軍公署失火原因紀略查此次軍署失愼原因並非有特別助燃及導引之物以爲之媒介惟自去歲七月以後電燈被服線走電出險已非一次此第五次也其甚者竟至被服線斷墜於地同時各室紅光並發以急閉電門未至出險當卽檢查分電門因雨濕及殘蝕被服線經久腐敗所致遂稍爲修理亦未以爲意也迨至客歲冬臘月間各室內外電燈同時發紅由紅而亮又數見焉因土墻甚厚未致傳引均以迅閉電門幸免危及故就上述經歷考之此次火刧之原因約有三端備述於下本署上房衣服線歲久失修卽有修理亦不過遷就補綴未忍耗費公帑全行更換階爲火刧之原因者此其一本署上房年遠未修老屋山類木架頂棚均坍塌屢次隨時修理隙漏借避風雨未忍耗費國家一錢大興土木階爲火刧之原因者此其二本署內外棊嚴故內宅各室電燈公司未能時行檢查又因省費不欲根本上更動故往往電門未開而電燈已燃卽走電之弊也況內宅燈頭又多電來比他處較早初燃之時電力又足稍有走電之處電氣充積於屋內一有觸發傳染導引不及十分鐘內宅各室同時火起雖有善者亦不能爲力奕階爲火刧之原因者此其三綜計上列三端是以一旦失險電氣傳引速力甚大由下午六時起八時止延燒官舍六十餘間雖竭力撲救而已無及也幸也天光未黯警覺迅速印信得以獲全人口無恙倘時至夜深更不堪設想矣云云

◎滬南水公司之蠻橫

滬南自來水公司前以改用陰歷收取水欵用戶多不滿意日前已見部令取締該公司仍未實行是以用戶對於付款咸存觀望乃日昨異想天開於收帳之期每一收帳人帶同形似流氓者六七人挨戶硬索對於用戶出言恫喝騷擾不堪較之前清胥吏催漕爲尤甚小戶人家祇得忍氣吞聲敢怒不敢一言該公司係商辦營業性質竟有如此蠻橫舉動抑制平民有保衛地方之責者宜如何處置

◎檢廳再行焚燬烟土

▲副總統必惜此良藥

上海地檢廳查得去年七月一日起至十二月沒收烟膏料膏烟具等物應照章當衆焚燬以重禁令現已呈奉高等廳暨省長示期派員監視焚毀茲已奉到高等廳七二二號指令內開定期三月十五日下午飭在該廳大堂前當衆焚毀一面咨請省長屆時派員監視等因到廳林廳長奉文正遵照預備並請在滬各機關屆時派員一體監視矣

◎請省議會力爭附加稅

上海地方自治研究會會長李右之爲附加稅問題昨上江蘇省議會書云省議會議長議員均鑒敬啓者省附加稅前經貴會議決停收三角業經公布施行在案人民咸德莫可言宣乃曾幾何時省署又有增加省附稅二角五分之交議狐埋狐猾成何政體推翻議會之議案加重人民擔負違法失信莫甚於此而人民方面不知責有攸歸方且咎貴議會之口惠而實不至不過爲此朝三暮四之權術以欺我民耳總之議會之設在代表人民疾苦爲人民減一分負擔卽爲國家培一分元氣況爲今日之農民困苦情形實難言狀何以增加賦稅目光必注射於農民乎貴會否認此案深佩蓋籌尚祈堅持到底爲民請命萬勿代人受過蘇民幸甚爲此奉達敬頌公安

◎華商種種困難

▲麩皮爲日貨侵軼 本埠機製麵粉現因日本麵粉裝運來滬跌價銷售以致銷路大受影響已由各廠函請上海總商會轉呈政府速訂內地釐金專章以資救濟其各廠所出麩皮與麵粉有連帶關係前爲維持土貨銷路起見稟奉農商部核准一律免稅今因日貨充斥華麩銷路受其侵軼以致近來旺銷之時生意未見踴躍現正從商設法維持云

▲國烟受重稅影響 皮絲閩省上年間因運銷來滬捐稅過重有日本人向各商包攬裝運故裝木箱來滬經過關卡無敢過問今年以來烟酒兩業大都改挂洋旗向其取稅以有日人包運不肯照捐近因兩相爭執竟致用武鬪之煙作工人受傷多人釀成停市風潮滬地烟業援到閩省報告已陳請烟酒聯合會設法維持云

▲紙貨因缺乏漲價 毛邊等紙產於皖浙兩省近因皖省工人被某國人招往他埠以致工人較少又係原料故成本加重因此來貨缺乏故市價每件漲十分之二云

◎電話局之改組

上海電話局局長鄒鴻雲因將該局內部改組呈報交通部昨奉四〇四號指令開據呈整頓情形尙堪嘉許該局話長缺額准增設二人由司機生中擇尤呈報試用仍支原薪俟有成效再行呈請核示此外並准添招學習生四人仍將姓名年籍報部註册至該局綫路應令工程司及監工巡視修整不必另立稽查名目仰卽遵照此令

◎地方消防之模範

南京副總統府此次走電失愼延燒房屋甚多損失財產頗鉅馮副座始知消防之急當提倡惟中央前頒劃一警察組織令凡警察廳得設消防隊但全國計警察廳僅有四十餘處萬難顧及欲求普及非提倡地方消防不爲功但各處地方善堂舊有水龍洋龍木龍甚多然器具多不講求辦法亦不完善查地方消防以上海爲最良不獨創辦較早抑且器具精良會員均係義務辦法亦已完善除將整頓地方消防辦法不日咨由內務部咨行各省行政長官通令各縣知事轉行地方商會善堂分別切實舉辦以衞地方外復面諭省會警察廳長王桂林由甯先行仿辦茲將甯垣消防隊長致函上海救火聯合會略謂敬懇者前閱報載有貴會組織之信據云係公民義勇救護性質所擬條例甚爲完善敝隊擬在甯創辦仿行敬請擲下章程條例一份俾敝隊得以模範則將來地方受福亦出自貴會所賜云云

◎梅白克路之盜

住居新閘梅白克路六百四十二號門牌之曾姓家於前晚十一點鐘時突來盜匪四人一擁入內因曾挈同眷屬赴甯均不在家該盜等各出手槍利刀向曾之男女僕人恐嚇直達內室任意飽掠金珠飾物現洋携贓揚長而逃惟刦失若干數目須待曾回滬檢點事後方能開單捕房得報立飭中西探捕分頭兜捕奈匪已杳如黃鶴矣

◎鳴呼新劇家

▲花雲仙偕逃 日新里妓女花雲仙因將租賃方釗廷之紅木器具向倪永淸騙洋五百元案發串同唱新戲之范天聲偕逃經方控由會審公堂傳提無着前日由方釗廷倪永淸等延律師投廨訴明前情並稱被告逃匿蘇州而范天聲在春仙大舞台演劇要求移提歸案訊究云云並據夏金貴投案供稱花雲仙租我傢屋懸牌賣娼被積欠房飯數十元與姘夫逃匿蘇州要求移提附追等詞王襄讞得供商諸英卓副領事判候備文蘇州警廳移提范天聲花雲仙到案訊核如一禮拜內移提不到案卽按照原告控數缺席判決

▲普安坊拐女 法租界甯興街普安坊內十三號之十七歲女兒謝阿毛及貼隣十二號之十五歲女郞謝阿巧前日偕逃無蹤經兩女親長投報嵩山路捕房同稱前有唱新戲之某甲前曾賃居十三號時常勾引阿毛出外因此令甲退租他徙現某甲在南京演劇於日前來滬將阿毛阿巧誘拐潛逃諒往南京等情當奉捕頭諭飭自行尋緝得實稟候辦理

◎通緝弒主惡僕

淞滬警察廳長徐國樑昨奉江蘇省公署訓令云案據特派江蘇交涉員朱兆莘呈稱案據公共公廨呈稱案據新閘捕房報告住居成都路二百三十六號之蒯王氏蒯彥先於本年一月二十九日夜被人謀斃一案當經王副會審官篤基會同英白副領事前往檢驗所驗得蒯王氏蒯彥先喉管砍斷皮捲血污委係生前被人砍傷身死着令屍親領回棺殮一面緝兇究辦並將嫌疑犯王得成押候訊究在案茲經王副會審官會同英領事親詣該事主住宅逐細踏勘並訊據各見證供詞顯係該事主所用僕人王廣福謀殺後畏罪逃避除由捕房飭派中西探捕嚴密偵緝外誠恐該犯遠颺理合具文呈請仰祈鑒核俯賜轉令各局一體查緝在逃之兇犯王廣福務獲解究實爲公便等情理合具呈伏乞鑒核通飭各局一體查拿等情據此除指令外爲此通令仰速一律查緝逃兇王廣福務獲解究云云

◎汽車撞斃幼女

住居閘北（華界）王家宅一百三十三號王李氏家十歲童養媳王仁毛于三月七號行經卡德路白克路轉角被汽車夫林根司機不愼撞倒碾傷頭額經巡街捕送院醫治無效延至本月五號早斃命由捕房舁送驗屍所報請公廨由王肇之君與美副領事柯君蒞所驗明委係碾傷太陽穴身死當卽塡明屍格升座公案由捕房將林帶案卽據王李氏供訴被撞情形要求伸雪中西官向林略詰一過諭飭屍屬王李氏領屍棺殮林根着押候訊辦

◎房主被控縱火（二）

西門外黃家闕福興坊起火可疑房主胡金標被控縱火圖賠已誌本報茲悉胡金標卽胡祥源昨又由該處居民聯名公稟二區警署聲稱胡前曾保險縱火圖賠未成有案可稽此次向泰隆保險銀二千六百兩均係舊屋空房估價祇值八百元顯係縱火圖賠求請懲究等語奉余警正飭將胡及賬房陳裕香一併送警廳司法科訊辦

◎戳斃姘夫案判決

淫婦唐翁氏糾同無賴朱阿松于去年十一月二十六淸晨在徐家匯路小客棧內戳斃姘夫方義和經法捕房拘獲解奉公堂判送地方廳訊辦奉該廳一再審訊辯論終結聽候宣判在案昨午奉該廳原審之堵推事官會同樓檢察官開庭宣判命提唐翁氏並朱阿松到案略詰年歲卽宣佈判詞主文云朱阿松共同殺人之所爲處無期徒刑唐翁氏共同殺人之所爲處一等有期徒刑十四年判畢飭令還押候上訴期滿送監執行

◎工商會定期覆議會章

工商研究會昨通告全體會員云敬啟者本會修改會章并訂立徵求會員章程二事雖經開議兩次尙未決定茲擇四月九號星期一晚七時再行覆議以被厰事倘不出席祇爲默認特此奉聞云

◎工巡捐局訂開董事會

工巡捐總局長朱壽丞現訂星期二卽陽歷本月十日在局開董事會提議關於地方緊要工程須得公同討論決議進行昨特分函該局名譽各董事查照務於是日午後二時蒞臨會所云

◎婦生生計之福星

愛而近路春暉里女子手工傳習所爲沈卓吾所創辦經營二載成效素著該所以提倡花邊抽紗生利手工爲職志頗爲海內人士所讚美頃又刊行一婦女生計周報爲鼓吹之具除詳紀各地婦女生活狀況及手工製法外關於歐美女子生計之名譯刊載尤多頃第一期已出版想留心女子生計者當以先覩爲快也

◎灌雲同鄉公憤酷吏

海州灌雲縣知事陶士英自蒞任以來對於民刑訴訟案件往往偏聽獨斷動輒違法用刑最近如審理新莞市孫節婦承繼案受人運動竟將該節婦掌頰汚辱又鬱林鄉孫秩芳兄弟分家案遽將孫秩瑤笞責二千板其他如成景芝田土案亦將代訴人笞責五十下業經被害人孫秩瑤等先後赴蘇上訴高等廳奉飭密令東海縣知事就近查明屬實將陶知事撤任以息公憤詎該知事猶異想天開密囑該處保衛團長團長暨某某劣董等代爲辯白挽留希圖戀棧爲該縣旅滬同鄉會曹汝霖王澤三蕭貫唯等得悉以陶知事收入該縣淸鄉河照兩款計有十餘萬金之譜一切用途未見明白宣布似此貪酷殃民若僅予撤任殊不足蔽辜特於昨日午後遨集各會員在虹口該會事務所內討論對付方法並臚舉該知事劣跡電稟省議會聯核

◎國貨評議會紀事

國貨維持會前日星期五晚八時開評議常會討論一切進行事宜首由徐枝春報告本屆常會尙無緊要議案如在座諸君對于一切會務有所表見可臨時提出討論以促進行經衆贊成茲將討論事項抄錄如下（一）蘇州華興國貨公司代表嚴堯放報告辦理情形略謂蘇垣專營國貨機關甚屬寥寥鄙人對於國貨素抱提倡推銷主義故特設華興公司專營代銷國貨事業自創辦數載成績頗著如絲織品之新花綢緞絲巾棉織品之改良布疋線呢及日用品化粧品等類靡不盡力推銷以冀挽回利權倘望貴會隨時指導以策進行（二）趙鐵淸瘋時提議創辦蠶桑學校以期改良種子振興蠶業略謂吾國近年宜絲產額日削價値昂貴實由

中華職業函授學校
推廣學額 續招新生
本校特推廣學額續招新生凡一般有志諸君不致有向隅之感現於陽歷四月一號開學每月准十五號寄發講義第一期講義准本月十五號一律寄出近有添聘沈毅先生及日本工科博士浜崎秀吉先生擔任工科編輯又請姚頌雖生擔任文科編輯學則函索即寄并須附郵票一分欠資空函恕不答復

蠶戶不知揀選種子以致蠶病流行年盛一年且往往於蠶大眠際因葉價增漲無錢購買致蠶未食飽即行上山作繭故多薄劣此中損失難以數計並有因食料缺乏棄之溝壑者若不設法整頓竭力勸導恐吾國蠶業不數年間將有不堪設想者矣然及今整頓事尙可爲但必先設立模範學校切實改良庶幾有效請諸君討論進行以維蠶業云云當經大衆討論並各詳述鄉人養蠶弊害均屬切確竅要繼由王文典報告浙江此種學校已辦理多年頗著成效如熱心同志前往實地調查則不特可以借鏡且易收實效云即公決再行繼續切實討論妥籌辦理（一）主席汪星一將星期四調查部職員會議決各項事由及辦理情形報告週知并議決所有各省調查報告務望各處商會於陰曆閏月底以前寄到以便趕編入册而免遺漏云

◎請運胡椒椰子油辦法

交涉公署致南北商會函云敬啓者案查各華商請運胡椒椰子油等貨日益繁多必須各具保單由本署簽字蓋印後持赴英領事署簽字方能有效惟各商號所具保單英領署因格式不合時有駁難往返需時貨物停滯殊非維持商業之道玆經與英領署商定辦法爲利便商界起見將華英保單式樣排印完備以便隨時領用此後我國商人如有請運胡椒椰子油等貨應由商人照章具印花稅洋一元來署領去保單三紙分別塡注以憑簽發而便放行玆將華英文保單式樣共二紙並英副領事來稿譯文一紙函送貴商會即希通告商界一體知照爲荷此頌公綏

▲附譯英副領事波郞特來稿（一）凡有執照向星加坡運進胡椒椰子油等物之進口人應具保並備正副保單二份照原來行前所塡之保單相同惟副單上無須蓋印及驗印花稅（二）由香港進口貨物倘係胡椒則由敝署將該進口人送至貴署其手續與第一條同一辦理（三）凡由荷屬羣島進口椰子油者則請將前某肥皂廠所塡寫之同式保單送敝處惟該單須先經貴交涉員簽字蓋印以作擔保俟由敝處查得該商人並無情節可疑之處即由鄙人在該單上簽放行字樣並不再加審查也

◎函復盜賣公所塚地案

江寧六縣旅滬同鄉有水爐公所塚地在公共租界梅白克路棺木重疊有五六層之多前經潘有耀串同徐順卿將汪前縣存庫永不准變賣方單領出轉換道契抵銀單由杭國治等面訴江寧旅滬同鄉會函請上海縣公署勒交銀帳提案訊辦旋由縣知事函詢公共公廨查案見復玆將公廨復縣公函云案准公函內開水爐同業爲公所塚地會經在廨涉訟究竟如何情節如何判決囑卽查案抄送備查等因當據江寧六縣旅滬同鄉會來函以同鄉水爐公所原有公立義塚前爲不肖行頭潘有耀等在縣揑名同意冒領方單朦轉道契抵銀朋分已由該業同人公議取銷潘有耀等行頭名義另舉新行頭聯名稟懇查交行帳以便保存義塚淸理公產懇會設法維持除已函請縣署速傳潘有耀等勒交銀帳外請將兩造在廨控案經過情形移知縣署以憑訊辦等因前來查此案於上年一月十號據水爐同業謝金海等環訴徐順卿潘有耀等盜賣水爐公所義塚基地稟請給諭禁止即經給諭謝金海等將該水爐同業義塚基地不許他人私行出售嗣據潘有耀等聲稱出售該地曾由公所集議全體贊成復據薛萬煜等面稟前項公產係被少數私人私行出賣幷非公意各執一詞殊難臆斷即經着令潘有耀等呈驗代表証據再行核奪嗣因迭次展期潘有耀等幷會代表水爐公所確據呈出業將該案註銷在案並准前因相應查案函復幷將江寧同鄉會原函抄奉即祈貴公署查照核辦爲荷此復

◎交涉員公署批示

▲一件陳儒珍稟爲子被冤押請求伸雪由　批呈悉案經迭令公共公廨秉公研訊復候核奪何以將爾子延押數月不予訊結究竟是何實情候令催該廨迅即提訊此批

▲一件顧椿庭稟爲隱跡洋商圖賴貨款由　批呈悉此事現准英領函送泰昌洋行節略來署情詞各執殊難偏信旣據在上海地方審判廳起訴有案仰候函致法庭秉公訊判可也此批

▲一件金瑞文稟爲朦轉道契欺飾圖估請求止轉勘丈由　批呈悉該地公產旣已發生糾葛來呈請飭止契仰候將原呈抄發會丈局酌量辦理此批

◎龍華嘴撈獲女屍

昨晨南市救生局四號巡船在龍華嘴浦面撈獲女屍一具帶至老白渡碼頭察得該女屍年在四十左右禿子無髮生前似患癩頭旁有小髮辮上結紅絨頭繩惟頸項有繩繫痕跡似生前被人用繩勒斃後拋屍浦中者俄由該局於十六鋪地甲喬忠投報地方檢廳請驗旋於午後三時由檢察官偕檢驗吏蒞場相驗得該女屍委係生前有仇人勒死後拋棄浦中手指上戴有銅戒指銅針簪各一枚身穿棕色綿綢棉襖藍洋布小棉襖黑洋布夾褲內襯藍洋布單褲二條小脚穿有襪套頭無鞋因查無家屬當即塡格飭地甲報堂給棺收殮厝壇召認銅戒指等帶回儲庫

▲又一訪函則謂由沈檢察官毛檢驗員等驗得該女尸年約四十歲周身服裝形似客民模樣皮肉已經腐爛生前委係落河身死並無別故云云不知孰是姑並誌之

◎敲詐煙民之伎倆

南市某客棧寓客王某因吸食鴉片被該棧茶房串同崇明人朱雲藻沈容卿顧某等數人冒充禁烟公所調查員前往搜查當在網籃內查出烟土二兩零朱等即大言恐嚇索詐銀洋四十元暗中分用現王某已查悉若輩行爲特赴淞滬警察廳呈訴前情請爲究辦旋由司法科將該棧茶房某甲拘案據供朱沈等均住法界貝勒路道德里等情昨日業經該廳行文法巡捕房請其派探協緝歸案究訊云

◎繡雲天賽燈盛會

四馬路繡雲天於陰歷閏二月十二起有賽燈大會之舉記者於昨晚入內參觀其陳設各種燈綵在三層樓上文明戲場後面地點旣極相宜布置亦極完備內中所陳各物略分兩大部份秩序井然路線分明其間有採蓮船一艘梅花亭一座以及大小盆景三十餘種聞係硤石人士所製造均用紙料針工穿成各式花紋有陰陽深淺之分工細而式雅頗有可觀又有百花亭假山石籐花棚等製作極爲精巧遠望之彷彿是眞聞係王店人士所製造更有星橋一座設置池中內有眞水金魚游泳其間蓮花流水枝枝欲動得天然之妙趣無形跡之可求一般游客與高釆烈徘徊瞻顧頗有戀戀不捨之概是以每天日夜熱鬧非常於營業前途頗稱發達亦可見該公司之進步也

◎華捕拔充試用包探

老閘捕房第四百三十九號華捕沈掌壽因辦公勤奮昨奉麥總巡諭令拔升試用包探着赴新閘捕房辦公云

▲更正　五日本報載愛羣女校五周紀念一則內校長袁希濂誤爲袁希洛上海縣知事沈寶昌之夫人誤爲前山西省長沈銘昌之夫人特此更正以昭翔實

工黨消息

▲昨日午後本部職員等至張華浜淞滬鐵路機器廠參觀稱切見該廠經營完備內有機器部木業部翻砂部以及銅鐵各部工人計七百餘名各工首俱有普通學識謂蒸汽機關完成以來各國學者及技術者對於內部的改良及速率增進等固無時不費其研究今日蒸汽機關車速率加至數倍發動力加至數十倍已非初發明者所能料及蓋最近汽機改良之要點在使用甚熱之蒸汽減輕機關體量而增大其動力也當引至蒸汽間將各種機關指示頗有研究之興味云

▲泗水支部附設旋國祖餞匯遇有黨員回國時得向該團領取贐儀伍拾盾幷得受本黨之晏別致送

▲今日水木業洗衣業又有工人八十餘名加入本黨

▲香港蔣起文函索支部規約當經函復請與山項公司經理林鏘雲接洽辦理

時評三

●今日　（力子）

▲旅滬俄人以今日追悼其國之革命先烈而在我國適爲國會紀念日我革命先烈犧牲寶貴之生命以求共和亦祇欲得此代表民意之國會耳吾敬革命先烈吾愛民國國會

▲然自國會有洩露藍白票之爭幾若一部分議員自知其良心不足見國人夫國人對議員過激（滬商會云不承認違反民意之國會）所以促議員反省正以見何望國會之深若議員自知負國人而强欲掩飾則玷辱國會甚矣雖然自知之明未盡絕平旦之氣或復蘇當玆一髮千鈞之際猶有可無忝代表民意之道而國人亦愼勿以一時之悲觀遽灰其信仰國會之心使今日者俄之革命先烈笑而我之革命先烈獨號咷也

商情

各國匯兌　昨逢西歷清明第二天本埠中外銀行循例封關是以各國匯水與股票行情均無報告云

銀市　無市　昨因耶穌復活節銀行休息

金市　四月七日收盤行情如左

現貨標金（每條）	三百〇一兩
足赤條金	三百〇七兩
沙金合赤	三百〇八兩
銀樓飾金（每兩）	四十五元
銀樓飾銀（每兩）	一元六角五分

錢市　四月七日北市銀及銅元小洋行情如左　洋銀折錢市收盤行情如左

洋銀折錢	七錢二分〇二毫半
龍洋	七錢二分〇二毫半
英洋	七錢二分一厘二五
銀盤	七錢二分〇二毫半
小洋	六錢三分五厘
銀折	借
銅元	一百七十八千文
錢市	一百五十千文
衣牌	一千二百八十文
錢找	一百十二文
八開小洋貼水	每角十五文

中華政法學會函授部
法律政治商業科 廣額招生
專爲研究 業餘研究 所聘教員均係政法名家并請曾貫吾先生主任
本會爲謀普及政法學識起見特設函授部分爲四科以每科定額五百名年齡不限男女均得有志者每月學費一元二角講義費郵費雜費計洋一元可入學詳章函索附郵票二分即寄上海法租界嵩山路七十號本會啓

英大馬路望平街斜對過
金銀首 聯生閨閣飾品 飾公司
世界日漸開通凡百工藝亦崇尙奇巧本公司一應出品無論金銀首飾珠寶鑽石玉器因技師均由粵東聘來其工作之靈巧具有驚人奪目之美觀故開張以來中西人士咸爲歎賞今屆新春閨閣需用裝飾倚重大半敝公司西法茍有從事鍍刻鑲嵌諸品請隨便觀覽即知予言之不謬也
聯生公司披露

浙江醫藥專門學校畢業醫藥學士創辦
惠民醫院　內科　戒烟
陶梅生　虞洽卿　贊助
湯爾和　韓清泉　贊成
院址在新世界對面靜安寺路居仁里口九十四號大洋房內
院長兼內臟病外科療法主任　胡哲揆
內科長兼小兒科主任　程樹榛
內科呼吸器行血器全身病主任　夏趾麟
內科泌尿生殖器病兼花柳病主任　朱慕濂
內科消化器兼烟病主任　朱慰萱

施例特出住
▲診療簡章▲
診　診　診　院
上午八至九時只取號金銅元六枚下午一時至四時止診金一元券用三日不在例診時間內拔號及星期診金二元下午四時英界四元法美五元華界六元特等每日四元頭等二元二等一元五角

◀包戒鴉片▶
門診包戒　頭等七十元二等五十元三等三十元掛號二元
出診包戒　頭等百元二等八十元三等六十元掛號三元
住院包戒　特等一百五十元頭等一百元二等八十元三等六十元掛號四元

注意　本院五學士經驗無吐瀉淸血戒烟在抗戒絕四千餘人玆爲普及平民社會特印貧民戒煙券五百號只收號金銅元六枚藥資收回五分之一詳細章程及貧民戒烟券函索即寄外部函購淸血戒烟丸另有章程樣品製就當即送贈

船期

▲進口輪船▼　四月七日（十六）禮拜六進口

江天	由甯波	招商總局
江寬	由長江	招商總局
江新	由長江	招商總局
同華	由香港	招商總局
吉和	由長江	怡和洋行
盛京	由烟台	太古公司
淡水	由汕頭	太古公司
宏利	由泉州	德和洋行
怡生	由汕頭	怡和洋行
新甯	由香港	太古公司

▲出口輪船▼

四月八日（十七）禮拜日出口

江寬	開往長江	招商總局

四月九日（十八）禮拜一出口

新甯	開往香港廣東	怡和洋行
盛京	往威海烟台天津	太古公司
大和	開往揚州	大達公司
平安	往定海石浦海門	平安公司
新北京	開往甯波	太古公司
新甯紹	開往甯波	甯紹公司
江新	開往長江	招商總局
海晏	開往福州	招商總局
安平	開往天津	招商總局
新豐	開往天津	招商總局
和濟	開往崇海	華濟公司
岳陽丸	開往長江	日清公司

四月十日（十九）禮拜二出口

愛仁	開往烟台營口	招商總局
吉和	往長江青島烟台	怡和洋行
官陞	開往青島烟台	怡和洋行
大通	開往長江	太古公司
江天	開往甯波	招商總局
大貞丸	開往長江	日清公司
榊丸	正午開往大連	甯紹公司
博愛丸	下午四時開往日本	郵船會社

農商部註册
中國精益眼鏡公司
中國第一家自製吃力克光鏡片
總公司 上海英大馬路泥城橋東
分公司 北京 天津 漢口 長沙
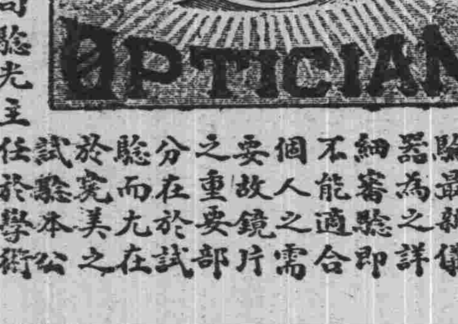

諸君欲戴合目光之眼鏡須先得完善之驗光・諸君若戴目光合度之鏡片與夫戴一金鑲邊脚而光不合度之鏡片其利害懸殊自不可以道里計然欲得目光合度之鏡片非無有數種學術之專門家以其良久經驗最新儀器為之詳細審驗即不能適合個人之需要故鏡片之重要部分在於試驗而尤在於究美之試驗本公司驗光主任於學術經驗既自信有素而驗光室之設備尤悉合光學原理並備有各種最新式驗光儀器以期允盡所長倘承惠顧或賜參觀無任歡迎
總經理張士德謹啓　電話三八九五

春動
傷風咳嗽
多食油膩生冷者注意
春氣動肝木旺木旺火升肺金受剋宣揚呼吸觸處致病或口燥空咳或喉管發癢濃痰在喉不能爽利而出日久失治化源將絕雖有良藥亦無所用惟本藥房發行助肺呼吸香膠爲滋養肺金補助呼吸之良藥凡患以上諸病每次香服二三片每日服三次功能順氣化痰肅清肺部化機靈敏不致停痰蓄飲即無發生咳嗽之患此爲應時妙藥久著經驗若多年痰咳肺金受傷甚至咳血氣喘百藥無效者一經試服呼吸香膠得化痰理氣之功止咳斷根之妙無論肺萎肺結核各種痰飲癆傷重症均可治療常服除痰葆肺可免一家之肺患當此春令發動之際衛生諸君子尙其及時加意愼重衛生爲要
助肺呼吸香膠每匣洋二元每打二十元
總發行所 上海五洲大藥房

◀久白濁▶
余白濁五年身體無力皮肉加柴苦楚難談買得上海三馬路天外天小花園對過永壽大藥房汪家田名醫白濁丸一元當日服下六天痊愈至今七月未見有濁故而登報傳揚又薦李君小便刺痛買珠黃一毒丸播盒二元白濁丸一元口夜吃卜七天下愈張痊白濁君血買出一元藥好細吃峰啓家

文壇藝藪

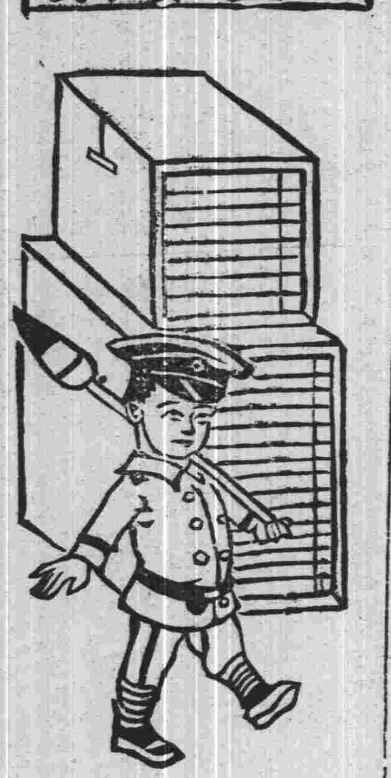

說林

古戍寒笳記(續)(小鳳)

第四十二回 覊客出嘉猷松江唾手 狡奴媚軍略石甕設奇

說時衆人一擁而進提督蔡逢吉正聽得署前人聲洶動走下台階來問訊早見幾個衛隊頭破血淋的逃走進來說不得了有許多百姓打進來啦蔡提督不知甚麼一回事口還沒開宅門上天震地動的一聲連門連檻連牆薙壁一齊塌了下來登時萬頭攢湧潮一般衝進來大呼莫放走了瘟官呀蔡提督想這瘟官可不是指我麼全家到西淛去了仗着一身蹤跳工夫自己還逃得脫且到了城外撫標第三營裏再說說時那些人已直搶過來只差得三四步遠忙指着衆人道你們留這頭顱在頸上待本憲來挨着肩劊罷說着一蹤身跳上屋脊衆中便有個人也是一蹤上屋由他們兩人自走馬燈般去出着轡頭衆人見蔡提已去翻沒主意了但見一人排衆直出立在堦上道事已如此打主意要緊我們進城是請平糶來的便鬧到這地步也不是我們的過處他們那些府縣縉紳難道一個個都死了麼快去請他不怕他們不來來了便不是我們的事了(未完)

學粹

與伍秩庸先生討論靈魂自由脫體書(唐范孫)

(上略)去歲先生在省教育會演講靈魂學所講靈魂能力說(靈魂能力說之大要云「人之靈魂具有絕大能力人之壽夭靈魂實能左右之設有人焉日常恐懼其壽命不過五十歲則此人之壽命必難生活至五十歲以上者凡人能保衛其軀殼修養其靈魂極少有百數十歲之壽命余在一九零九年至美國將返時某君問余曰君何時再來此地余曰當在一九五九年人以余言近荒謬實則余有此長壽之法也」此說與報紙紀載略有異同恐失伍先生眞意故附誌之)與康德氏之人心能力說相爲表裏而關於身心修養上尤三致意聽者受益誠非細也惟靈魂自由脫體說後學尙多難悟解處先生爲吾國研究靈魂學最早之一人必有精妙理論以開後學茅塞茲就謬見所及錄呈指數先生云(我人於睡眠時其靈魂脫離肉體遊行於空中自身單獨營其活動)云云後學當時質問先生云(我人於睡眠之時靈魂既與肉體脫離然則靈魂有否認識作用)先生答云(靈魂爲最聰靈之物如何無認識作用今有一最淺顯之引證即如余身穿之夏布長衫試問余如何能認識其爲夏布長衫此靈魂認識之作用也先生此言後學實難了解今請將後學日前與先生當面討論者更申其理而推論之譬諸已死之人(先生演講人死之原因即靈魂脫離軀殼而去)身穿任何之衣亦不知之此何故哉靈魂與軀殼脫離故無認識作用也先生謂身穿之夏布長衫如何能認識之因先生之軀殼有靈魂附在故也使先生斯時靈魂而不附在肉體其亦認識自身所穿之爲夏布長衫乎然吾知先生必不能也是則靈魂附在肉體斯有認識作用靈魂脫離肉體即無認識作用其理甚明執此研究睡眠時若靈魂脫離其軀殼遊行於空中則此軀殼當全然失其知覺與靈魂脫去之已死之人相同無疑乃何以睡眠之人仍有知覺火灼睡者之膚其有不知痛者乎巨聲震睡者之耳其有不驚醒者乎脫此之時靈魂遊行於數千里外(先生演講某夕睡眠時其靈魂脫離肉體遊行於天津與一故人談話)則於一瞬之時間此既與軀殼脫離之靈魂竟於距隔極遠之地倏然即返附着於肉體因而知灼痛與驚醒不其大可怪哉先生對於後學所問僅以靈魂爲最聰靈之物如何無認識作用爲答此後學所以疑惑而不能已於言也總之靈魂與肉體此不可脫離彼彼不可脫離此若靈魂脫離肉體則靈魂爲空間的精神而無認識的作用肉體無靈魂附在則爲無知覺之物質耳(下略)

文苑

詞選(含我輯)

被花惱(姚民哀)

春宵最是不勝情枝上小禽催曉岑寂離懷恨多少瘦沈凄涼病潘憔悴竟有三分肖愁疊疊冷清清羨他蝶夢生池沼憐影更憐伊相見已難別又早紅情綠意瑤想瓊思出處商量到潤西硎桃柳近如何悵天涯莽蕩心魂繞挑燈寫這幅臆啼歸泣稿

談薈

懶簃雜綴(續)(鵷雛)

世鮮有爲阿芙蓉作贊者楊掌生京塵雜錄中有一段云(先是香山鄭舍人雲巢以韻香幽憂之疾不得變謀所以樂之者因授之以阿芙蓉膏曰此泰西售品稱含南方草木狀劉恂嶺表錄異記所未及詳者也夏之日冬之夜歡愉嫌短寂寞恨長當此之時於晝閣青瑣重房曲室之中設七寶九華帳四角懸百結流蘇四垂花朶中央爇長明九微燈角枕爛然茶前酒後輕攏慢撚璨珠一滴甜香四噴吐納煙霞呼吸沆瀣風生腋露在掌無此味也是吏部自言把酒持螯足了此一生惜此時未解此味可更名穀俄曰穀醉余粵人也倘余粵產倘願長醉不願醒以此物了此一生勝作酒人多矣大火西流涼風始至紙窗竹屋靜對一燈室中常作風過柟楠霞沃薔薇熱磨虎珀酒傾犀學之味)藻繪盛施居然雅人深致文人之筆信無所不可茲者此君將絕命中土不可不錄存斯篇以見乾嘉時人對於此君之拳拳也(未完)

趣聞

◎肚裏說話之揭隱(本埠)

▲是亦騙局也

三馬路某游戲場肚裏說話之姑娘揭載各報後記者好奇心不禁大發因於日昨偕友黃君往觀既購票入場更以銅元六枚購票入觀所謂肚裏說話之金姑娘乃服大紅之衣戴大紅之冠履襪悉係紅色頭上更披一紅披風高坐樓上如城隍廟泥塑之佛像然圍觀者百數十人旁倚一中年婦見有客至大聲呼曰(有問必答)於是問者接踵而至有詢以流年如何有詢以經商如何金姑娘聞語喉中即隱隱作響中年婦應聲曰(蠻好蠻好)不曰流年好即曰運氣佳旁有一女郎體態輕盈風姿綽約詢以今有一事不識能否達到目的金姑娘喉中又復作響如前中年婦又應聲曰(自家心理明白)女郎聞語紅暈兩頰狂奔而去記者見狀不禁失聲大笑蓋金姑娘肚中何嘗能說話能作響者乃喉中逗此伎倆也苟無中年婦在旁隨機應變爲之解釋則僅聞嗚嗚作聲無一字無一語可以解矣旋金姑娘因悶坐多時大不能堪乃宣告休息易衣便服向影戲場而去記者尾隨之見金姑娘入座後與常人無異且與鄰座一女郎作笑語聲談笑自若狂飲杯中之茶想必因喉中過於吃力有以致之也嗚呼仙家看戲嗚呼肚裏說話之金姑娘(芙孫)

◎一月三離婚(湖南)

▲非女學生不能有此

長沙東鄉春華山附近余某富翁也有女名麗芬貌頗豔幼時即受同里何某之聘曾在省垣某女校肄業素抱自由宗旨現年已破瓜前月中旬爲何家迎娶之期距結褵未及五日即在何家吵鬧謂其夫係一鄉間土人不堪與配當時衝歸娘家以死迫伊父母向何家退婚伊母恐其自盡即着人赴何宅要求而何亦以其狂蕩難馴情願離婚當即憑衆擬約雙方斷絕關係而女自歸家後未三日復與附近某小學教員自由結婚甫兼旬以細故口角又與某教員離婚矣聞現又將來省與某中學生行文明結婚禮云

文壇藝藪投稿諸君均鑒上月份荷蒙賜稿無任感佩敬具薄酬乞即署名蓋章向敝館賬房具領其有投稿時曾聲明不受酬者敝館亦當敬佩高誼酌贈書報請即函示地址以便寄奉諸希公鑒 編輯部啓

北成都路武昌里五三三號憶紅樓主阿蓉巫峽哀猿夢無羈諸君均鑒詩鐘贈品昨已奉上收到後請覆函告知

中華新報轉晦園君鑒奉贈歸方評點史記及漢魏叢書各一部請即飭人來取 舍我白

南社雅集通告

本社定於新歷四月十五日(即舊歷閏二月念四日)星期日上午十時在上海康腦脫路徐園舉行第十六次正式雅集務請隨帶雅集費一元准時蒞會爲盼此佈 南社主任柳亞子謹白

欲謀職業者鑒

決與諸同志見重特委託本社…居南洋辦理實業有年近爲各實業公司議決原延外人職員今須改易華人爰承諸同志…上函授實業智識並荷各公司特約得由本社介紹試驗及格各社員位置傳公司辦事…章程方…非…利者可比本社已現得…而各科均將額滿欲得職業者報名從速遲恐額滿…須附郵票一分空函不理 上海閘北…里 實業函授社社長…謹佈

上等國貨之三喜香煙

煙味之香甜 煙枝之加大 煙葉之黃嫩 烟□之潔白 烟樣之華麗 烟口之整齊 煙價之低廉

注意 凡購四罐有廿二彩月份牌奉贈

中國南洋兄弟煙草公司謹啓

西藏靈藥

此藥係西藏汪氏大藥房將藏中所產著名神藥御用貢品託本藥行獨家經售功效靈奇百試百驗貴可稱藥中之王藥品計十二種逐日在本報列登三種閱者注意○外埠函購款用郵匯寄費加一當日回件郵票九折○上海英大馬路新巡捕房對面大慶里一百九十四號永達藥行謹啓

清肺滋陰 藏參青果茶

西藏參味甘微苦功能清肺滋陰安神除邪開心益智補精生青果滋味甘專清心肺浮游之火及肝腎虛火以此二藥合製比單服參燕銀耳潤陰補虛者更爲有力凡人陰虛火旺喉痛喉痺口乾音閉口舌生瘡面生酒刺或虛火上炎頭暈痛耳門脹痛胃熱齒痛更爲對症樂且茶味甘芳色香俱美交往送禮尤推珍品備有紅綠二種便嗜者擇焉每盒一元

舒筋活絡 金風藤酒

金風藤者西藏寶物也功能追風祛濕舒筋活絡驅邪定痛行血逐寒中較虎骨廓發等藥力大而效速今以此藤釀製爲酒功效神奇凡男婦中風濕木服之立見奇效角弓反張筋骨痛攣半身不遂及跌打損傷骨節痠痛麻入筋絡口眼喎斜雞病在垂危將此酒飲少許無不及痊愈也 每瓶一元

新國民第一期出版要目

治牧野博士之法理論 鐵路營業虧折之原因 外論題甚多不及備載 民意之自覺 中日關稅改訂問題 內閣與責任 歐洲交戰國財政之近況 雜誌與日刊 新生活 原主權 新國民 變則之政論中國以

每冊定價三角郵費四分全年三元郵費四角八分 代售處民國日報總發行所上海四馬路中華書局

上海中華眼鏡公司

Shanghai Optical Company.

P 393, Nanking Road, Phone 2112

H. C. Chow and S. Z. Yu Expert Opticians

Special rate to Physicians, Missionaries and Students.

精製各種晶瀫光明吒力克鏡片以及各種時式鏡架鏡腳如蒙各界惠顧其價格外從廉以示優待

設英大馬路小菜場東樓外樓西首

本公司開幕以來極荷社會歡迎茲附介紹信一則以供衆覽

自光學發明而世之有目疾者免短視之生繚之患其有裨社會匪淺周君憲章得美國著名光學家高君之傳潛心研究歷十餘總今在英大馬路中創立中華眼鏡公司凡來驗光配鏡者莫不滿意而去則其學可知矣爰誌數言以爲介紹 唐少川 張雲衢 伍廷芳 童益臨 李佳白 張爾雲

上海第一游藝場在英大馬路泥城橋 新世界

盤梯二角 電梯三角 幼童減半 中餐半元 西餐一元 游資在內

◀樓下書場▶ 曹少堂(宣卷) 二點半至四點 七點半至九點；劉玉長 李品發(大鼓快書) 四點至五點三刻；盧湘卿 邱聘卿(三弦拉戲) 九點至十點三刻；皮恩榮 韓享斌(雙簧)

◀樓下影戲場▶ 髦兒戲 二點至四點一刻 七點至九點一刻；影戲 四點半至五點半 五點三刻至六點三刻 九點半至十點半 十點三刻至十一點半

二層樓 女子新劇 三點半至五點半 七點至九點一刻 九點半至十一點半

◀三層樓書場▶ 稍稼秋 夏蓮君 張少蟾(四音聯彈)；謝品泉 三笑；謝少泉 玉蜻蜓；吳小松 落金扇；三笑；描金鳳；石白蛇傳；張棣筱(改良灘簧) 二點至三點 七點至八點 三點至四點 八點至九點 四點至五點 九點至十點 五點至六點 十點至十一點 六點至七點 十一點至十二點止

邑廟豫園勸業場

月分電梯每張售洋四元盤梯三元每月初一起至十五本通售廿卅兩元普張售時可隨

北來車輛免查捐照電話南線一百三十七號北線四千四百六十九號請客定券奉送門分

下層 影戲 日 三時半起至四時半止 四時三刻起至五時三刻止 夜 八時起至九時三刻止 十時起至十一時止；髦兒戲 劉應順 戲法 日 一時至三時半止 夜 六時至八時半止 十一時至十二時止

二層樓 華子卿 改良宣卷 一時一刻至三時一刻；謝鴻飛 三吳 三時一刻至四時一刻；吳玉蓀 白蛇傳 四時一刻起五時一刻止；鄭少賡 蘇灘 五時一刻起六時一刻止；華子卿 改良宣卷 六時半起八時半止；吳玉蓀 貓金鳳 八時半起九時半止；鄭少賡 蘇灘 九時起十一時止；吳品如 戲法 十一時至十二時止；張鳳祥 幻術 十一時至十二時止

三層樓 鳳鳴社 女子新劇開演時刻 日 一時至三時 三時至五時半 夜 七時半至九時 九時半至十一時半

四層樓 天津班 也是娥 王桂蓀 王祝三 大鼓改良；王鳳雙桂 快書；八角鼓；歌舞別墅；張小軒 說書；邢萬年 文武雙簧；孟吉春 [illegible] 日 二時一刻起三時一刻止 三時一刻起五時一刻止 夜 八時起十時止 十時起十一時止

上午十時前價目 電梯二角 盤梯一角；上午十時後 電梯三角 盤梯二角；下午七時前 童僕減半；下午七時後 [illegible] 榮中券每客五角遊資在內 大餐頭等每客一元特等五角

少年之好模範

青年學子之好物 講學做人者求注意

◀出版廣告▶

世道日皋人心
不古而一般幸
幸青年日流於
放蕩邪僻淫佚
驕奢之途蓋無
嘉言懿行之書
籍以陶淑其性
情感化其趨向
所致上海黃苦
心君有鑒於此
特編此少年之
好模範文字淺
顯記載詳確係
先哲躬行實法
之事頗易效踐
讀之可以修身
養德振作精神
或功有用人物
想研究人學之
好青年必以先
睹爲快每也冊
祇取印本實價
大洋二角另購
不滿洋者可用
不票代資不折
郵扣(寄費任
內惟一票須半
分至郵分)寄
上海縣前吾園
路三十二號青
年修學會黃望
平君或上海愛
文義路一千七
百九十號瞿愛
業君書印無多
購請從速

金清如戲法 八元

貴府喜慶相邀本集 六角另送 請至橋保接治或用康腔勿全面鑼鼓班誤里議可也

改良新曲

戒煙靈驗藥水 ◁立即見效▷

每大一瓶洋一元上海河南路老巡捕房對門廣東園種德行發

范少山改良新曲

新人新曲諸贊美厚邀班相久角六元七親到邀人部十元角請六至巡捕房對新過大慶里一號